

на выполнение работ по формированию ИТ-инфраструктуры в государственных и муниципальных общеобразовательных организациях, реализующих программы общего образования, для обеспечения в помещениях безопасного доступа к государственным, муниципальным и иным информационным системам, а также к информационно-телекоммуникационной сети «Интернет» и обеспечения базовой безопасности образовательного процесса

(Идентификационный код закупки: 21 27451208572745101001 0010 001 0000 244)

02.08.2021

«30» июля 2021 г.

г. Челябинск

Государственный заказчик Министерство образования и науки Челябинской области, именуемое в дальнейшем Заказчик в лице Министра Кузнецова А.И., действующего на основании Положения, утвержденного постановлением Губернатора Челябинской области от 09.08.2004г. № 410 с одной стороны, и Публичное акционерное общество «Ростелеком» (ПАО «Ростелеком»), именуемое в дальнейшем «Исполнитель», в лице Заместителя директора филиала – Директора по работе с корпоративными и государственными сегментами Челябинского филиала ПАО «Ростелеком» Кушнина Ильи Юрьевича, действующего на основании доверенности от 05.07.2021 г., удостоверенной нотариусом нотариального округа Челябинского городского округа Челябинской области Плешко Ж.П., зарегистрированной в росреестре за № 74/264-н/74-2021-1-813, с другой стороны, совместно именуемые Стороны,

на основании пункта 2 части 1 статьи 93 Федерального закона от 5 апреля 2013 года № 44-ФЗ «О контрактной системе в сфере закупок товаров, работ, услуг для обеспечения государственных и муниципальных нужд» (далее – Закон о контрактной системе) и распоряжения Правительства Российской Федерации от 22 марта 2021 года № 713-р,

в рамках Национального проекта «Национальная программа «Цифровая экономика Российской Федерации», Регионального проекта «Информационная инфраструктура (Челябинская область)», Государственной программы Челябинской области «Развитие информационного общества в Челябинской области, утвержденной постановлением Правительства Челябинской области от 03 декабря 2020 г. №646-П заключили настоящий государственный контракт (далее – Контракт) о нижеследующем.

1. Предмет контракта

1.1. Исполнитель обязуется выполнить комплексные работы по формированию ИТ-инфраструктуры в государственных и муниципальных образовательных организациях, реализующих программы общего образования, в соответствии с утвержденным стандартом для обеспечения в помещениях безопасного доступа к государственным, муниципальным и иным информационным системам, а также к информационно-телекоммуникационной сети «Интернет» и обеспечения базовой безопасности образовательного процесса (далее – Работы) в соответствии с Контрактом, техническим заданием (приложение № 1 к Контракту, и передать Заказчику результаты выполненных Работ, включая сформированную ИТ-инфраструктуру, а Заказчик обязуется принять выполненные Работы, включая сформированную ИТ-инфраструктуру и оплатить надлежащим образом выполненные Работы в соответствии с условиями Контракта и в предусмотренные Контрактом сроки.

1.2. Исполнитель обязан выполнить Работы в зданиях государственных и муниципальных образовательных организаций, в которых реализуются программы общего образования, расположенных на территории Челябинской области (далее – ОО, объект) указанных в приложении № 2 к Контракту.

1.3. Срок выполнения Работ: с даты заключения Сторонами Контракта по 30 ноября 2022 года включительно.

Этапы выполнения Работ:

Этап	Содержание Работ	Сроки исполнения этапа	Объем выполненных Работ от общего количества заданий, указанных в приложении № 2 к Контракту, %
1	1.1. Подготовительные работы, предусмотренные разделом 5 Технического задания	с даты заключения Контракта по 30 ноября 2021 г. включительно	100
	1.2. Работы по формированию ИТ-инфраструктуры, предусмотренные разделами 6-8 Технического задания		Не менее 27,23 (№ ин 1-282 Приложения №2 к Контракту)
2	2.1. Работы по формированию ИТ-инфраструктуры, предусмотренные разделами 6-8 Технического задания	с 01 декабря 2021 г. по 30 ноября 2022 г. включительно.	100% за вычетом объема работ, выполненных по подэтапу 1.2. настоящей таблицы

1.4. Место выполнения Работ определено в приложении № 2 к Контракту.

2. Цена контракта и порядок оплаты

2.1. Максимальное значение цены Контракта составляет 848 451 000 руб. (восемьсот сорок восемь миллионов четыреста пятьдесят одна тысяча рублей), включая НДС в размере 20% процентов, что составляет 141 408 500 (сто сорок один миллион четыреста восемь тысяч пятьсот рублей) (далее – Цена Контракта), в том числе по этапам:

этап 1 – 325 412 200 руб. (триста двадцать пять миллионов четыреста двенадцать тысяч двести рублей), включая НДС в размере 20 процентов, что составляет 54 235 366,67 (пятьдесят четыре миллиона дести тридцать пять тысяч триста шестьдесят шесть рублей 67 копеек) (далее – Цена этапа 1);

этап 2 – 523 038 800 руб. (пятьсот двадцать три миллиона тридцать восемь тысяч восемьсот рублей), включая НДС в размере 20 процентов, что составляет 87 173 133 руб.33 коп. (восемьдесят семь миллионов сто семьдесят три тысячи сто тридцать три рубля, 33 копейки) (далее – Цена этапа 2).

Цена включает в себя все расходы, связанные с выполнением Исполнителем обязательств по Контракту, в том числе стоимость поставляемого оборудования (товара), комплектующих и расходных материалов, работ и услуг, налоги, сборы и другие обязательные платежи, которые Исполнитель должен выплатить в связи с выполнением обязательств по Контракту в соответствии с законодательством Российской Федерации.

2.2. Цены единиц отдельных видов работ и товаров, указаны в приложении № 3 к Контракту.

Оплата выполненных Работ осуществляется по цене единицы отдельных видов работ и товаров, устанавливаемых при выполнении работ, исходя из объема фактически выполненных Работ на объекте, но в размере, не превышающем максимальное значение цены каждого этапа исполнения Контракта

2.3. Сумма, подлежащая уплате Заказчиком Исполнителю, уменьшается на размер налогов, сборов и иных обязательных платежей в бюджеты бюджетной системы Российской Федерации, связанных с оплатой Контракта, если в соответствии с законодательством Российской Федерации о налогах и сборах такие налоги, сборы и иные обязательные платежи подлежат уплате в бюджеты бюджетной системы Российской Федерации Заказчиком.

2.4. Цена контракта может быть изменена в случаях, предусмотренных пунктом 6 статьи 161 Бюджетного кодекса Российской Федерации, при уменьшении ранее доведенных до Государственного заказчика как получателя бюджетных средств лимитов бюджетных обязательств.

2.5. Цена единиц отдельных видов работ и товаров может быть снижена по соглашению сторон без изменения предусмотренного Контрактом перечня товара, качества поставляемого товара, выполняемой работы, оказываемой услуги и иных условий контракта.

2.6. Расчеты производятся Заказчиком в рублях Российской Федерации. Оплата выполненных Работ по Контракту осуществляется Заказчиком в пределах лимитов бюджетных обязательств 2021 и 2022 года, доведенных Заказчику, как получателю средств бюджета Челябинской области, на мероприятия, указанные в пункте 1.1 Контракта (КБК 0120709602D251170).

2.7. Контрактом предусмотрена выплата Исполнителю аванса - 30 % Цены этапа 1, что составляет 97 623 660 руб. (девяносто семь миллионов шестьсот двадцать три тысячи шестьсот шестьдесят рублей), за счет донесенных Государственному заказчику предельных объемов финансирования в 2021 году.

2.8. Контрактом предусмотрена выплата Исполнителю аванса 30% Цены этапа 2, что составляет 156 911 640 руб. Аванс по этапу 2, выплачивается в следующем порядке:

2.8.1. в декабре 2021 г при условии выполнения в полном объеме 1 этапа и при наличии предельных объемов финансирования в 2021 году, в размере, не превышающем сумму указанную в пункте 2.8. Контракта.

2.8.2. в 2022 г в размере, указанном в пункте 2.8. Контракта, за вычетом суммы аванса выплаченного в 2021 г в соответствии с пп. 2.8.1. Контракта.

2.9. Заказчик перечисляет Исполнителю аванс по безналичному расчету на отдельный счет Исполнителя, открытый в соответствии с пунктом 4.2.17. Контракта, в течение 10 (десяти) календарных дней с даты получения счета от Исполнителя.

2.10. Счет на сумму аванса по этапу 1 предоставляется Исполнителем в течение 1 (одного) месяца с даты заключения Контракта.

Счет на сумму аванса по этапу 2 по пп.2.8.1 Контракта предоставляется Исполнителем не позднее 20 декабря 2021 г.

Счет на сумму аванса по этапу 2 по пп.2.8.2. Контракта предоставляется Исполнителем не ранее 15 февраля 2022 г.

2.11. Исполнитель в течение 5 (пяти) календарных дней с даты получения аванса предоставляет Заказчику счет-фактуру на сумму аванса.

2.12. Заказчик перечисляет денежные средства за фактически выполненные Работы по безналичному расчету на отдельный счет Исполнителя, открытый в соответствии с пунктом 4.2.17. Контракта в сумме, равной стоимости фактически выполненных Работ (за вычетом суммы Аванса), в сроки, не превышающие 10 (десять) рабочих дней, но не позднее чем за 1 (один) рабочий день до окончания текущего финансового года, после подписания Сторонами Акта сдачи – приемки выполненных подготовительных Работ или Акта сдачи-приемки выполненных работ по формированию ИТ-инфраструктуры на основании счета и счета-фактуры, выставленных Исполнителем.

2.13. Датой исполнения обязательства Заказчика по оплате Работ считается дата списания денежных средств с лицевого счета Заказчика.

2.14. При расторжении Контракта, а также в случаях необходимости Стороны проводят сверку взаимных расчетов по Контракту. При этом сторона, заинтересованная в проведении такой сверки, направляет другой стороне акт сверки взаимных расчетов в 2 (двух) экземплярах. Сторона, получившая акт сверки взаимных расчетов, обязуется в течение 10 (десяти) рабочих дней со дня получения подписать указанный акт сверки взаимных расчетов, заверить печатью и 1 (один) экземпляр вернуть другой стороне.

2.15. В случае изменения банковских (платежных) реквизитов Исполнителя и несвоевременного уведомления об этом Заказчика в сроки и порядке, указанные в пункте 4.2.10 настоящего Контракта, все риски, связанные с задержкой перечисления денежных средств Заказчиком, несет Исполнитель.

3. Права и обязанности Заказчика

3.1. Заказчик вправе:

3.1.1. Требовать от Исполнителя выполнения условий Контракта.

3.1.2. Требовать от Исполнителя выполнения Работ надлежащего качества в порядке, объеме и сроки, предусмотренные Контрактом.

3.1.3. Контролировать выполнение и качество Работ без вмешательства в оперативно-хозяйственную деятельность Исполнителя.

3.1.4. Требовать от Исполнителя представления надлежащим образом оформленной отчетной документации и материалов, подтверждающих исполнение обязательств в соответствии с Контрактом.

3.1.5. При обнаружении несоответствия результатов выполнения Работ условиям Контракта требовать от Исполнителя надлежащего их исполнения.

3.1.6. Отказаться от приемки Работ в случаях, предусмотренных Контрактом и законодательством Российской Федерации, в том числе в случае обнаружения неустранимых недостатков.

3.1.7. При исполнении Контракта увеличить предусмотренные Контрактом количество товара, объем работы или услуги не более чем на десять процентов или уменьшить предусмотренное Контрактом количество товара, объем работы или услуги не более чем на десять процентов. При этом по соглашению сторон допускается изменение с учетом положений бюджетного законодательства Российской Федерации цены контракта пропорционально дополнительному количеству товара, дополнительному объему работы или услуги исходя из установленной в контракте цены единицы товара, объема работы или услуги, но не более чем на 10 % цены контракта. При уменьшении предусмотренных контрактом количества товара, объема работы или услуги стороны контракта обязаны уменьшить цену контракта исходя из цены единицы товара, работы или услуги. Цена единицы дополнительно поставляемого товара или цена единицы товара при уменьшении предусмотренного контрактом количества поставляемого товара должна определяться как частное от деления первоначальной цены контракта на предусмотренное в контракте количество такого товара.

3.1.8. В одностороннем порядке отказаться от исполнения Контракта по основаниям, предусмотренным Гражданским кодексом Российской Федерации, направив Исполнителю письменное уведомление.

3.1.9. Заключить договор с организацией (организациями), осуществляющей контроль и надзор за проведением работ.

3.2. Заказчик обязан:

3.2.1. Уведомить региональные органы исполнительной власти и местного самоуправления, которые осуществляют функции и полномочия учредителя в отношении образовательной организации (далее – «ОО»), о проводимых им мероприятиях по обеспечению выполнения Работ, требованиях к Работам.

3.2.2. Рассмотреть, направить согласованные Планы-графики, предусмотренные пунктом 4.2.1. Исполнителю или замечания и предложения в письменном виде в течение 10 дней с даты получения Плана-графика на согласование.

3.2.3. Направить согласованный План-график выполнения Работ в региональные органы исполнительной власти и местного самоуправления, которые осуществляют функции и полномочия учредителя в отношении ОО, в течение 3 рабочих дней с даты согласования.

3.2.4. Организовать допуск Исполнителя и/или его соисполнителей в ОО для выполнения Работ.

3.2.5. Обеспечить приемку выполненных Работ в порядке и в сроки, установленные Контрактом.

3.2.6. Оплатить надлежащим образом выполненные и принятые Работы в соответствии с условиями Контракта.

3.2.7. Оплачивать выполненные Работы по Контракту на отдельный счет, открытый Исполнителем в банке, осуществляющем банковское сопровождение Контракта, в соответствии с пунктом 4.2.17. Контракта.

3.2.8. Провести экспертизу результатов исполнения Контракта в части соответствия их условиям Контракта в порядке, установленном действующим законодательством Российской Федерации. Экспертиза может проводиться Заказчиком своими силами, или к ее проведению могут быть привлечены эксперты либо экспертные организации на основании договоров, заключенных в соответствии с Законом о контрактной системе за счет средств Заказчика.

3.2.9. В случае заключения договора с организацией, осуществляющей контроль и надзор за проведением работ, уведомить Исполнителя в течение 3 рабочих дней с даты заключения с ней договора.

3.2.10. Направить методику комплексных приемо-сдаточных испытаний в региональные органы исполнительной власти и местного самоуправления, которые осуществляют функции и полномочия учредителя в отношении ОО, в течение 3 рабочих дней с даты согласования.

4. Права и обязанности Исполнителя

4.1. Исполнитель вправе:

4.1.1. Требовать от Заказчика выполнения условий Контракта.

4.1.2. Требовать оплаты выполненных и принятых Работ в соответствии с условиями Контракта.

4.1.3. Запрашивать и получать у Заказчика и у Представителя заказчика информацию, необходимую для выполнения Работ.

4.1.4. Привлекать для выполнения Работ субподрядчиков, соисполнителей при условии исполнения своих обязательств в объеме не менее 10 процентов совокупного стоимостного объема обязательств по Контракту лично. При этом ответственность за действия третьих лиц при исполнении настоящего Контракта несет Исполнитель.

4.1.5. Досрочно выполнить Работы и сдать Заказчику их результат в установленном настоящим Контрактом порядке.

4.1.6. В одностороннем порядке отказаться от исполнения Контракта по основаниям, предусмотренным Гражданским кодексом Российской Федерации.

4.2. Исполнитель обязан:

4.2.1. Представить на согласование Заказчику:

План-график выполнения подготовительных работ в соответствии с таблицей №1 Приложения № 9 в течение 10 дней с даты заключения Государственного контракта. В случае внесения изменения в План-график выполнения подготовительных работ представлять их на согласование Заказчику.

План-график выполнения работ по формированию ИТ-инфраструктуры в соответствии с таблицей № 2 Приложения № 9 в течение 10 дней с даты подписания заказчиком Акта сдачи-приемки выполненных подготовительных работ (по форме, указанной в приложении № 4 к Контракту). В случае внесения изменения в План-график выполнения работ по формированию ИТ-инфраструктуры представлять их на согласование Заказчику.

4.2.2. Согласовать с Представителем Заказчика, режим выполнения Работ в ОО.

4.2.3. Своевременно и надлежащим образом выполнять Работы в соответствии с условиями Контракта и требованиями законодательства Российской Федерации.

4.2.4. Своими силами и за свой счет устранять недостатки и/или иные отступления от требований Контракта в установленные Заказчиком сроки.

4.2.5. Обеспечить соответствие результатов работ требованиям качества, безопасности жизни и здоровья, а также иным требованиям безопасности (санитарным нормам и правилам, государственным стандартам и т.п.), установленным законодательством Российской Федерации.

4.2.6. Обеспечить на месте выполнения работ выполнение необходимых мероприятий по технике безопасности, пожарной и промышленной безопасности, промышленной санитарии, охране окружающей среды, соблюдения техники безопасности по эксплуатации электрооборудования, техники и механизмов.

4.2.7. Обеспечить сохранность инженерных коммуникаций, конструктивных элементов объектов, другого имущества объекта. В случае причинения ущерба объекту по вине Исполнителя, Исполнитель обязан произвести восстановление разрушенного и поврежденного имущества, коммуникаций, конструктивных элементов за свой счет. При возникновении разногласий между сторонами настоящего контракта оценка произведенного ущерба осуществляется за счет Исполнителя.

4.2.8. Нести всю ответственность за ущерб, причиненный в ходе работ людям, зданиям или оборудованию.

4.2.9. Обеспечить внесение собранных в ходе выполнения подготовительных работ и работ по формированию ИТ-инфраструктуры данных в выбранную Исполнителем систему управления проектом (далее – Система управления проектом), обеспечивающую структурирование и систематизацию собранных сведений. Исполнитель предоставляет Заказчику постоянный доступ к Системе управления проектом на период действия Государственного контракта для просмотра актуальных внесенных сведений о ходе реализации проекта и анализа с применением фильтров, выборок и т.п.

4.2.10. Предоставлять по запросам Заказчика и в установленные им сроки иную информацию о ходе исполнения Контракта.

4.2.11. Самостоятельно приобретать материальные ресурсы, необходимые для исполнения Контракта.

4.2.12. Обеспечивать сохранность документов и сведений, получаемых и составляемых в процессе выполнения Работ.

4.2.13. Осуществлять контроль за качеством используемых материалов, изделий, оборудования, наличием необходимых сертификатов соответствия, технических паспортов и других документов, удостоверяющих качество материально-технических ресурсов, применяемых при выполнении Работ. Предоставить сертификаты или декларации о соответствии на все используемые материалы, оборудование подлежащие обязательной сертификации в соответствии с действующим законодательством в каждое ОО.

4.2.14. Незамедлительно известить Заказчика и до получения от него указаний приостановить исполнение обязанностей по Контракту при обнаружении не зависящих от Исполнителя обстоятельств, угрожающих качеству результатов выполняемых Работ по Контракту, либо создающих невозможность завершения их в установленный срок.

4.2.15. Предоставлять Заказчику информацию обо всех соисполнителях, субподрядчиках, заключивших договор или договоры с Исполнителем, цена которого или общая цена которых составляет более чем 10% Цены Контракта. Указанная информация предоставляется Заказчику Исполнителем в течение 10 дней с момента заключения им договора с соисполнителем, субподрядчиком.

В случае, если договор с соисполнителем, субподрядчиком заключен Исполнителем до даты заключения Контракта, информация, указанная в первом абзаце настоящего пункта Контракта, предоставляется Заказчику Исполнителем в течение 10 дней с даты заключения Контракта.

4.2.16. Разработать и предоставить Заказчику на согласование методику комплексных приемо-сдаточных испытаний в течение 30 дней с даты заключения Контракта.

4.2.17. В срок не более 20 (двадцати) рабочих дней с даты заключения Контракта открыть отдельный счет в банке, включенном в предусмотренный статьей 74.1 Налогового кодекса Российской Федерации перечень банков, отвечающих установленным требованиям для принятия банковских гарантий в целях налогообложения, а также заключить с указанным банком договор о банковском сопровождении Контракта.

4.2.18. Осуществлять расчеты, связанные с исполнением обязательств по Контракту на отдельном счете, открытом в банке в соответствии с пунктом 4.2.17. Контракта.

4.2.19. Определять в договорах, заключаемых с соисполнителями, субподрядчиками, условия осуществления расчетов в рамках исполнения обязательств по таким договорам на отдельном счете для проведения операций, включая операции в рамках исполнения Контракта, открытом в банке, осуществляющем сопровождение Контракта.

4.2.20. Предоставлять Заказчику и банку сведения о привлекаемых им в рамках исполнения обязательств по Контракту соисполнителях (полное наименование соисполнителя, его местонахождение (почтовый адрес), телефоны руководителя и главного бухгалтера, идентификационный номер налогоплательщика и код причины постановки на учет).

4.2.21. Исполнителем и/или его соисполнителями согласовывается с руководителем ОО или с иным должностным лицом ОО, располагающим соответствующими полномочиями (далее – Представитель Заказчика) Режим осуществления Работ в ОО.

5. Качество и объем работ.

5.1. Качество выполненных Исполнителем Работ должно соответствовать Техническому заданию (Приложение №1 к Контракту), а также требованиям, обычно предъявляемым к работам соответствующего рода. Если законом или иными правовыми актами предусмотрены обязательные требования к Работам, Исполнитель обязан выполнить Работы, соблюдая эти обязательные требования.

При исполнении Контракта (за исключением случаев, которые предусмотрены нормативными правовыми актами, принятыми в соответствии с частями 3 и 4 статьи 14 Закона о контрактной системе) по согласованию Заказчика с Исполнителем допускается выполнение Работ, качество, технические и функциональные характеристики (потребительские свойства) которых являются улучшенными по сравнению с качеством и соответствующими техническими и функциональными характеристиками, указанными в Контракте.

5.2. Объем выполняемых Исполнителем Работ определяется следующим образом:

5.2.1. Подготовительные работы, предусмотренные Техническим заданием, Исполнитель выполняет в ОО, указанных в приложении № 2 к Контракту.

5.2.2. Работы по формированию ИТ-инфраструктуры, предусмотренные Техническим заданием, Исполнитель выполняет, на всех объектах ОО, в отношении которых ранее были выполнены подготовительные работы, предусмотренные Техническим заданием, с учетом распределения объема работ по формированию ИТ-инфраструктуры по этапам исполнения Контракта в соответствии с ценами этапов, указанными в пункте 2.1 Контракта.

5.2.3. Объем выполняемых Исполнителем Работ может быть изменен Заказчиком в случае невозможности и (или) отсутствия необходимости выполнения Работ в здании, предусмотренном в Приложении № 2 к Контракту при условии предоставления учредителем ОО Заказчику обоснования в письменном виде.

Изменение объема выполняемых работ оформляется дополнительным соглашением.

6. ПОРЯДОК СДАЧИ-ПРИЕМКИ ВЫПОЛНЕННЫХ РАБОТ

6.1. Сдача-приемка выполненных подготовительных работ, предусмотренных Техническим заданием, осуществляется на этапе 1.

6.1.1. По результатам подготовительных работ в каждом здании ОО Исполнитель предоставляет Представителю заказчика следующие документы:

3 (три) экземпляра Паспорта объекта по форме, согласно Приложению 1 к техническому заданию.

3 (три) экземпляра Расчета стоимости по формированию ИТ – инфраструктуры ОО по форме, указанной в приложении № 6 к Контракту (далее – Расчет)

6.1.2. Приемка результатов выполненных подготовительных работ осуществляется в ОО Представителем заказчика в течение 10 (десяти) рабочих дней со дня предоставления Исполнителем документов, указанных в п. 6.1.1. Контракта.

Представитель Заказчика согласовывает и подписывает Паспорт объекта, и Расчет при отсутствии замечаний к результату работ.

6.1.3. В случае выявления Представителем заказчика несоответствия Паспорта объекта Техническому заданию и (или) несоответствия Расчета Приложению № 3 к настоящему Контракту и (или) Паспорту объекта, Представитель заказчика, в течение 3 рабочих дней по истечении срока, указанного в п. 6.1.2. настоящего Контракта, направляет Исполнителю и Заказчику мотивированный отказ от приемки подготовительных работ с указанием перечня выявленных недостатков, необходимых доработок и сроков устранения указанных недостатков, выполнения доработок, и не подписывает документы до внесения Исполнителем в них соответствующих изменений.

После устранения недостатков Исполнитель и Представитель Заказчика действуют в соответствии с п. 6.1.1.-6.1.3 Контракта.

6.1.4. Исполнитель в течение 20 рабочих дней (в 4 квартале не позднее 30 ноября) с даты подписания документов, указанных в пункте 6.1.1. настоящего Контракта, представляет Заказчику следующие документы в отношении каждого объекта, включая:

2 (два) экземпляра Акта сдачи-приемки выполненных подготовительных работ (по форме, указанной в приложении № 4 к Контракту), подписанных со своей Стороны;

1 (один) экземпляр Паспортов объектов на бумажном носителе, подписанный Исполнителем и Представителем заказчика, и приложений к Паспортам объектов на электронном носителе (флэш-карта или CD-диск), файлы в формате PDF в соответствии с Техническим заданием в отношении каждого объекта;

1 (один) экземпляр Расчета в отношении каждого объекта, подписанный Исполнителем и Представителем Заказчика.

1 (один) экземпляр Сводной справки о расчетной стоимости работ по формированию ИТ-инфраструктуры по форме, указанной в Приложении № 5 к Контракту, подписанный со своей стороны.

6.1.5. Приемка результатов выполненных подготовительных работ осуществляется Заказчиком в течение 10 рабочих дней со дня предоставления Исполнителем документов, предусмотренных п. 6.1.4. Контракта.

Заказчик принимает результат выполненных подготовительных работ при отсутствии замечаний к результату работ, и в течение 3 рабочих дней с даты подписания Акта направляет его Исполнителю.

6.1.6. В случае выявления Заказчиком несоответствия документов условиям контракта, Заказчик в течение в течение 3 рабочих дней по истечении срока, указанного в п. 6.1.5. настоящего Контракта направляет Исполнителю мотивированный отказ от приёмки подготовительных работ с указанием перечня выявленных недостатков, необходимых доработок и сроков устранения указанных недостатков, выполнения доработок, и не подписывает документы до внесения Исполнителем в них соответствующих изменений.

После устранения недостатков Исполнитель и Заказчик действуют в соответствии с п. 6.1.4. - 6.1.6.

6.2. При завершении работ по формированию ИТ-инфраструктуры на объекте Исполнитель представляет в ОО Представителю заказчика следующие документы:

Исполнительную документацию на электронном носителе и в бумажном виде в соответствии с Техническим заданием

3 (три) экземпляра Акта приема – передачи работ по формированию ИТ-инфраструктуры на объекте по форме согласно приложению № 8 к Контракту с приложениями

6.2.1. Приемка результатов выполненных работ по формированию ИТ-инфраструктуры осуществляется в ОО Представителем заказчика и организацией, осуществляющей контроль и надзор за проведением работ (в случае заключения с ней договора) в течение 10 (десяти) рабочих дней со дня предоставления Исполнителем документов, указанных в п. 6.2. Контракта.

Представитель Заказчика и организация, осуществляющая контроль и надзор за проведением работ (в случае заключения с ней договора) подписывают документы при отсутствии замечаний к результату работ.

6.2.2. В случае выявления Представителем заказчика, или организацией, осуществляющей контроль и надзор за проведением работ (в случае заключения с ней договора), несоответствия результатов работ по формированию ИТ-инфраструктуры условиям Контракта, Представитель Заказчика в течение 3 рабочих дней по истечении срока, указанного в п. 6.2.1. настоящего Контракта направляет Исполнителю и Заказчику мотивированный отказ от приёмки Работ с указанием перечня выявленных недостатков, необходимых доработок и сроков устранения указанных недостатков, выполнения доработок, и не подписывает документы до внесения Исполнителем в них соответствующих изменений.

После устранения недостатков Исполнитель, Представитель Заказчика и организация, осуществляющая контроль и надзор за проведением работ (в случае заключения с ней договора) действуют в соответствии с п. 6.2.1 -6.2.2 Контракта.

6.2.3. Исполнитель в течение 20 рабочих дней (в 4 квартале не позднее 30 ноября) с даты подписания документов указанных в пункте 6.2, представляет Заказчику следующие документы:

1 (один) экземпляр Исполнительной документации в соответствии с Техническим заданием на электронном носителе (флэш-карта или CD-диск), файлы в формате PDF в отношении каждого объекта;

1 (один) экземпляр Акта сдачи-приемки выполненных работ по формированию ИТ-инфраструктуры на объекте по форме, указанной в приложении № 8 в бумажном виде подписанный Исполнителем, Представителем заказчика и организацией, осуществляющей контроль и надзор за проведением работ (в случае заключения с ней договора), в 1 (одном) экземпляре в отношении каждого объекта;

2 (два) экземпляра подписанного Исполнителем Акта сдачи-приемки выполненных работ по формированию ИТ-инфраструктуры по форме, указанной в приложении № 7 к Контракту.

6.2.4. Присылка результатов выполненных работ по формированию ИТ-инфраструктуры осуществляется Заказчиком в течение 10 рабочих дней со дня представления Исполнителем документов, предусмотренных п. 6.2.3, Контракта.

Заказчик принимает результат выполненных Работ при отсутствии замечаний к результату работ, и в течение 3 рабочих дней с даты подписания Акта направляет его Исполнителю.

6.2.5. В случае выявления Заказчиком несоответствия документов условиям контракта, Заказчик в течение 3 рабочих дней по истечении срока, указанного в п. 6.2.4. настоящего Контракта направляет Исполнителю мотивированный отказ от приёмки Работ с указанием перечня выявленных недостатков, необходимых доработок и сроков устранения указанных недостатков, выполнения доработок, и не подписывает документы до внесения Исполнителем в них соответствующих изменений.

После устранения недостатков Исполнитель и Заказчик действуют в соответствии с п. 6.2.3.-6.2.5.

6.3. После подписания Заказчиком Акта сдачи-приемки выполненных работ не позднее чем через 5 календарных дней Исполнитель обязуется выставить Заказчику счет-фактуру и счет на оплату стоимости соответствующих Работ.

7. Требования к гарантийному сроку и объему предоставления гарантий качества.

7.1. Гарантийный срок на результат выполнения Работ составляет – 12 (двенадцать) месяцев со дня подписания сторонами Акта сдачи-приемки выполненных работ по формированию ИТ-инфраструктуры (приложение № 7к Контракту).

7.2. Гарантийный срок на поставляемое оборудование составляет 36 (Тридцать шесть) месяцев с момента подписания Акта сдачи-приемки выполненных работ по формированию ИТ-инфраструктуры.

7.3. Гарантии качества распространяются на все выполненные работы, материалы, оборудование.

7.4. Гарантия на отремонтированное или замененное оборудование действует до окончания первоначального гарантийного срока на оборудование или в течение 6 (Шести) месяцев после ремонта оборудования в зависимости от того, какой из этих сроков наступит позже.

7.5. Взаимодействие Заказчика, Исполнителя, образовательных организаций в рамках предоставления гарантий качества выполненных Работ, поставленного оборудования осуществляется в соответствии с Регламентом взаимодействия (приложение № 10 к Контракту).

7.6. Исполнитель не несет ответственности по гарантийным обязательствам, если неисправность оборудования или результата выполненных Работ (сформированной и переданной ИТ-инфраструктуры) возникла по причине несоблюдения ОО правил его эксплуатации, хранения или транспортировки.

8. Ответственность сторон

8.1. За неисполнение или ненадлежащее исполнение своих обязательств, установленных Контрактом, Стороны несут ответственность в соответствии с законодательством Российской Федерации и условиями Контракта.

8.2. Размер штрафа устанавливается настоящим Contractом в порядке, установленном Постановлением Правительства РФ от 30.08.2017 N 1042 «Об утверждении Правил определения размера штрафа, начисляемого в случае ненадлежащего исполнения заказчиком, неисполнения или ненадлежащего исполнения Исполнителем (подрядчиком, поставщиком) обязательств, предусмотренных Contractом (за исключением просрочки исполнения обязательств заказчиком, Исполнителем (подрядчиком, поставщиком), о внесении изменений в постановление Правительства Российской Федерации от 15 мая 2017 г. N 570 и признании утратившим силу постановления Правительства Российской Федерации от 25 ноября 2013 г. N 1063» (далее - Правила), в том числе рассчитывается как процент цены Contractа, или в случае, если Contractом предусмотрены этапы исполнения Contractа, как процент этапа исполнения Contractа (далее - цена Contractа (этапа)).

8.3. В случае просрочки исполнения Заказчиком обязательств, предусмотренных Contractом, а также в иных случаях неисполнения или ненадлежащего исполнения Заказчиком обязательств, предусмотренных Contractом, Исполнитель вправе потребовать уплаты неустоек (штрафов, пеней).

8.4. Пена начисляется за каждый день просрочки исполнения обязательства, предусмотренного Contractом, начиная со дня, следующего после дня истечения установленного Contractом срока исполнения обязательства. Такая пена устанавливается Contractом в размере одной трехсотой действующей на дату уплаты пеней ключевой ставки Центрального банка Российской Федерации от не уплаченной в срок суммы.

8.5. За каждый факт неисполнения Заказчиком обязательств, предусмотренных Contractом, за исключением просрочки исполнения обязательства, предусмотренных Contractом, размер штрафа устанавливается 100 000 рублей.

8.6. Общая сумма начисленных штрафов за ненадлежащее исполнение Заказчиком обязательств, предусмотренных Contractом, не может превышать цену Contractа.

8.7. В случае просрочки исполнения Исполнителем обязательств (в том числе гарантийного обязательства), предусмотренных Contractом, а также в иных случаях неисполнения или ненадлежащего исполнения Исполнителем обязательств, предусмотренных Contractом, Заказчик направляет Исполнителю требование об уплате неустоек (штрафов, пеней).

8.8. Пена начисляется за каждый день просрочки исполнения Исполнителем обязательства, предусмотренного Contractом, начиная со дня, следующего после дня истечения установленного Contractом срока исполнения обязательства, и устанавливается Contractом в размере одной трехсотой действующей на дату уплаты пени ключевой ставки Центрального банка Российской Федерации от цены Contractа (отдельного этапа исполнения Contractа), уменьшенной на сумму, пропорциональную объему обязательства, предусмотренных Contractом (соответствующим отдельным этапом исполнения Contractа) и фактически исполненных Исполнителем.

8.9. Штрафы начисляются за неисполнение или ненадлежащее исполнение Исполнителем обязательств, предусмотренных Contractом, за исключением просрочки исполнения Исполнителем обязательств (в том числе гарантийного обязательства), предусмотренных Contractом. Размер штрафа устанавливается Contractом в порядке, установленном Правительством Российской Федерации, за исключением случаев, если законодательством Российской Федерации установлен иной порядок начисления штрафов.

8.10. В случае, если Исполнителем не предоставлена информации о всех соисполнителях, субподрядчиках, заключивших договор или договоры с Исполнителем, цена которого или общая цена которых составляет более чем 10 (десять) процентов цены Contractа - Исполнителю начисляется пена за каждый день просрочки исполнения такого обязательства в размере одной трехсотой действующей на дату уплаты пени ключевой ставки Центрального банка Российской Федерации от цены договора, заключенного Исполнителем с соисполнителем, субподрядчиком.

8.11. За каждый факт неисполнения или ненадлежащего исполнения Исполнителем обязательства, предусмотренных Contractом, за исключением просрочки исполнения обязательств (в том числе гарантийного обязательства), предусмотренных Contractом, размер штрафа устанавливается в следующем порядке:

для этапа 1 – 0,5 процента цены этапа, что составляет 1 627 061 (один миллион шестьсот двадцать семь тысяч шестьдесят один) рубль;

для этапа 2 – 0,4 процента цены этапа, что составляет 2 092 155,20 (два миллиона девятьсот две тысячи сто пятьдесят пять рублей 20 копеек).

8.12. За каждый факт неисполнения или ненадлежащего исполнения Исполнителем обязательства, предусмотренного Контрактом, которое не имеет стоимостного выражения (при наличии в Контракте таких обязательств), размер штрафа устанавливается 100 000 рублей.

8.13. Общая сумма начисленных штрафов за неисполнение или ненадлежащее исполнение Исполнителем обязательств, предусмотренных Контрактом, не может превышать цену Контракта.

8.14. Сторона Контракта освобождается от уплаты неустоек, если докажет, что просрочка исполнения либо ненадлежащее исполнение обязательства произошла вследствие непреодолимой силы или по вине другой Стороны Контракта.

8.15. Применение неустойки (штрафа, пеней) не освобождает Стороны от исполнения принятых на себя обязательств по Контракту.

9. Порядок разрешения споров

9.1. Все споры и разногласия, которые могут возникнуть из Контракта между Сторонами, разрешаются в претензионном порядке.

9.2. Претензия оформляется в письменной форме. В подтверждение заявленных требований в претензии могут быть указаны сведения, которые, по мнению Стороны, направляющей претензию, будут способствовать более быстрому и правильному ее рассмотрению, объективному урегулированию спора, также к претензии могут быть приложены надлежащим образом оформленные необходимые документы либо выписки из них.

9.3. Срок рассмотрения писем, уведомлений или претензий не может превышать 10 (десять) рабочих дней с даты их получения Стороной.

9.4. При не урегулировании Сторонами спора в досудебном порядке спор, разногласия или требования, возникающие из Контракта либо в связи с ним, в том числе касающиеся его исполнения, нарушения, прекращения или недействительности подлежат разрешению в Арбитражном суде по месту нахождения Заказчика.

10. Порядок изменения и расторжения контракта

10.1. Внесение изменений и дополнений, не противоречащих законодательству Российской Федерации, в условия Контракта осуществляется путем заключения Сторонами в письменной форме дополнительных соглашений к Контракту, которые являются его неотъемлемой частью.

10.2. Изменение существенных условий Контракта при его исполнении не допускается, за исключением случаев, предусмотренных статьей 95 Федерального закона о контрактной системе.

10.3. При исполнении Контракта не допускается перемена Исполнителя, за исключением случая, если новый Исполнитель является правопреемником Исполнителя по такому Контракту вследствие реорганизации юридического лица в форме преобразования, слияния или присоединения.

10.4. Из перечня ОО (приложение № 2 к Контракту) по согласованию Сторон могут быть исключены ОО в соответствии с пунктом 5.2.3, настоящего Контракта.

10.5. В перечень ОО (приложение № 2 к Контракту) по согласованию Сторон могут быть включены ОО, ранее не определенные Контрактом.

10.6. Расторжение Контракта допускается по соглашению Сторон, по решению суда, в случае одностороннего отказа Стороны Контракта от исполнения Контракта в соответствии с гражданским законодательством.

10.7. Сторона, которой направлено предложение о расторжении Контракта по соглашению Сторон, должна дать письменный ответ по существу в срок не позднее, чем через 10 (десять) календарных дней с даты его получения.

10.8. При расторжении Контракта в связи с односторонним отказом Стороны Контракта от исполнения Контракта другая Сторона Контракта вправе потребовать возмещения только фактически понесенного ущерба, непосредственно обусловленного обстоятельствами, являющимися основанием для принятия решения об одностороннем отказе от исполнения Контракта.

10.9. При расторжении Контракта Стороны осуществляют окончательные взаиморасчеты до конца текущего финансового года.

11. Конфиденциальность

11.1. Предоставляемая Сторонами друг другу юридическая, финансовая и иная информация, связанная с заключением и исполнением Контракта, в отношении которой распространяются требования Федерального закона от 29 июля 2004 года № 98-ФЗ «О коммерческой тайне», Закона Российской Федерации от 21 июля 1993 года № 5485-1 «О государственной тайне», считается информацией ограниченного доступа (далее – конфиденциальная информация).

11.2. Стороны обязуются, начиная с момента подписания и в течение 3 (трех) лет после прекращения действия Контракта, не передавать конфиденциальную информацию третьим лицам без письменного согласия другой Стороны.

11.3. Конфиденциальная информация должна иметь на момент ее раскрытия и передачи четкую маркировку, гриф или иное обозначение раскрывающей информацией Стороной. Если такая маркировка или обозначение не сделаны одновременно с раскрытием информации, то раскрывающая информацию Сторона должна незамедлительно после передачи информации сделать такое обозначение в письменном виде. Получающая информацию Сторона должна предпринять в равной степени меры, предотвращающие несанкционированное использование или разглашение такой информации, как она обычно предотвращает несанкционированное использование или разглашение своей собственной информации такого же рода, или как того требуют соответствующие стандарты профессиональной этики. Получающая Сторона должна воздерживаться от использования конфиденциальной информации и использовать ее только в случаях, необходимых для исполнения Контракта, и ограничивать ее использование или разглашение лицами, которым она необходима для исполнения Контракта. По окончании Контракта получающая Сторона должна вернуть другой Стороне предоставленные ей по Контракту все материалы, содержащие конфиденциальную информацию.

11.4. Приведенные выше положения не относятся к информации:

которая на момент получения является общедоступной;

которая впоследствии законным образом приобретается от третьей стороны без продолжения ограничений на ее использование;

которая должна раскрываться уполномоченным государственным органам в соответствии с законодательством Российской Федерации.

11.5. В случае сомнений относительно конфиденциальности любой полученной, передаваемой и раскрываемой информации, которая становится известной одной Стороне, эта Сторона обязуется незамедлительно обратиться к другой Стороне за разъяснениями.

11.6. Стороны обязуются исключить доступ к конфиденциальной информации третьих лиц или представителей Сторон, не уполномоченных работать с конфиденциальной информацией, относящейся к Контракту.

11.7. В случае возникновения необходимости в допуске к государственной тайне Стороны обязуются оформить необходимые соглашения, контракты (договоры) в соответствии с Законом Российской Федерации от 21 июля 1993 года № 5485-1 «О государственной тайне», а также другими нормативными актами, регламентирующими защиту государственной тайны.

12. Непреодолимая сила

12.1 Сторона, виновная в нарушении обязательств, принятых на себя по настоящему Контракту, освобождается от ответственности, если эти нарушения были вызваны виновным поведением другой стороны или действием обстоятельств непреодолимой силы (форс-мажор).

12.2. Под форс-мажорными обстоятельствами понимается наступление таких обстоятельств, при которых Стороны, действующие с разумной осмотрительностью, по независящим от них причинам не могут исполнить обязательства надлежащим образом, в частности, к таким обстоятельствам относятся военные действия, стихийные бедствия, делающие невозможным надлежащее исполнение обязательств по Контракту.

12.3. К обстоятельствам непреодолимой силы не относятся, в частности, нарушение обязанностей со стороны контрагентов Исполнителя, отсутствие на рынке нужных для исполнения Контракта товаров, комплектующих, отсутствие у Исполнителя необходимых денежных средств и т.п.

12.4. При наступлении любого из форс-мажорных обстоятельств потерпевшая Сторона обязана незамедлительно сообщить о его наступлении другой Стороне. Наступление форс-мажорного обстоятельства должно быть подтверждено компетентным органом по месту наступления обстоятельства. Несоблюдение этих требований лишает потерпевшую Сторону права ссылаться на любое вышеупомянутое форс-мажорное обстоятельство, разве что само форс-мажорное обстоятельство явилось помехой к сообщению противоположной Стороне о его наступлении.

12.5. Если невозможность полного или частичного исполнения обязательства потерпевшей Стороной будет существовать свыше 1 (одного) месяца, Стороны согласуют дальнейший порядок выполнения обязательств по Контракту.

13. Срок действия контракта

13.1. Контракт вступает в силу с даты его подписания Сторонами и действует по 31 декабря 2022 года.

13.2. Обязательства Сторон, не исполненные до даты истечения срока действия Контракта, указанного в пункте 13.1 Контракта, подлежат исполнению в полном объеме.

14. Заключительные положения

14.1. Все приложения к Контракту, указанные в разделе 15 Контракта, являются его неотъемлемой частью.

14.2. Вся относящаяся к Контракту переписка и другая документация, которой обмениваются Стороны, должны быть составлены и подписаны на русском языке. При предоставлении информации, в том числе технической, на иностранных языках к ней должен прилагаться перевод, который при наличии расхождений между ним и предоставленной информацией будет иметь преимущественную юридическую силу, при условии ответственности представившей данные документы Стороны за аутентичность перевода.

14.3. При изменении почтового адреса, адреса места нахождения, банковских реквизитов, а также в случае реорганизации Стороны обязаны незамедлительно уведомить об этом друг друга. В случае если Исполнитель не уведомил Заказчика об изменении его банковских реквизитов, риски, связанные с перечислением денежных средств на указанный в Контракте счет Исполнителя, несет Исполнитель.

14.4. Контракт составлен в 2 (двух) подлинных экземплярах, имеющих равную юридическую силу.

14.5. Во всем остальном, что не предусмотрено Контрактом, Стороны руководствуются законодательством Российской Федерации.

15. Перечень приложений

Приложение № 1 – Техническое задание.

Приложение № 2 - Перечень зданий ОО.

Приложение № 3 – Перечень и стоимость единиц товаров и работ (с обоснованием цен единиц товаров, работ, максимальному значению цены контракта).

Приложение № 4 – Форма Акта приема – передачи выполненных подготовительных работ.

Приложение № 5 – Форма Сводной справки о расчетной стоимости работ по формированию ИТ-инфраструктуры

Приложение № 6 – Форма Расчета стоимости работ по формированию ИТ-инфраструктуры

Приложение № 7 – Форма Акта сдачи-приемки выполненных работ по формированию ИТ-инфраструктуры.

Приложение № 8 – Форма Акта сдачи-приемки выполненных работ по формированию ИТ-инфраструктуры на объекте

Приложение № 9 – Форма Плана - графика выполнения подготовительных работ и Плана – графика выполнения работ по формированию ИТ-инфраструктуры

Приложение № 10 - Регламент взаимодействия

Адреса и банковские реквизиты сторон

ЗАКАЗЧИК:

Министерство образования и науки
Челябинской области
454113, г. Челябинск, пл. Революции, 4
263-67-62, 263-54-01
Наименование получателя: УФК по
Челябинской области (Минфин
Челябинской области, л/с 02692000080,
Министерство образования и науки
Челябинской области)
ИНН 7451208572 КПП 745101001
ЕКС № 03221643750000006900
к/с № 40102810645370000062
ОТДЕЛЕНИЕ ЧЕЛЯБИНСК БАНКА
РОССИИ/УФК по Челябинской области
г. Челябинск
БИК 017501500
ОГРН 1047423522277
ОКПО 00097442
ОКТМО 75701000

Министр

 А.И. Кузнецов

02.08.2021



ИСПОЛНИТЕЛЬ:

ПАО «Ростелеком»
ИНН 7707049388 КПП 784201001
Юридический адрес: Российская
Федерация, 191167, г. Санкт-Петербург,
Синюльская набережная дом 14, литер А
Почтовый адрес: 454048, Россия, г.
Челябинск, ул. Ворожского, д. 71
dispet@ural.rt.ru
+7 (351) 266-26-09
Банковские реквизиты:
ИНН 7707049388 КПП 668543001
ОГРН 1027700198767
Банк: Екатеринбургский филиал ВТБ (ПАО)
г. Екатеринбург
БИК 046577952
р/с 407 028 104 002 800 088 37
к/с 301 018 104 000 000 009 52
ОКПО 17514186
ОКВЭД 61.10
ОКАТО 40298000000
ОКТМО 40913000000
ОКОГУ 4210001, ОКОПФ 12247,
ОКФС 41, ОКСМ 643
Дата постановки на учет в налоговый орган:
25 июля 2006 г.
Дата присвоения ОГРН: 9 сентября 2002 г.

от Исполнителя:

Заместитель директора филиала – Директор
по работе с корпоративными и
государственными сегментами
Челябинского филиала ПАО «Ростелеком»

 /И.О. Кузнецов/



ФОРМА

АКТ № _____
сдачи-приемки выполненных подготовительных работ

г. _____

«___» _____ 20__ г.

_____, именуемое в дальнейшем «Исполнитель», в лице _____, действующего на основании _____, с одной стороны, и _____, именуемое в дальнейшем «Заказчик», в лице _____, действующего на основании _____, с другой стороны, составили настоящий Акт выполненных подготовительных работ о нижеследующем:

Во исполнение Государственного контракта от «___» _____ 20__ г. № _____ (далее – Контракт) Исполнитель сдал, а Заказчик принял выполненные подготовительные работы на объектах в соответствии с приложением к настоящему акту.

Подготовительные работы выполнены в соответствии с условиями Контракта.

Стоимость выполненных подготовительных работ в соответствии с прилагаемым к настоящему акту расчетом составляет ___ (_____) рублей __ копеек, в т.ч. НДС (20%) - ___ (_____) рублей __ копеек.

Сумма аванса, выплаченного Заказчиком Исполнителю, составляет ___ (_____) рублей __ копеек, в т.ч. НДС (20%) - ___ (_____) рублей __ копеек.

Сумма, подлежащая уплате Исполнителю в соответствии с условиями Контракта: ___ (_____) рублей __ копеек, в т.ч. НДС (20%) - ___ (_____) рублей __ копеек.

Приложение

1 - Расчет стоимости выполненных подготовительных работ

Заказчик:
Министерство образования и науки
Челябинской области
Министр

(А.В. Кузнецов)



Исполнитель:
Заместитель директора филиала – Директор
по работе с корпоративными и
государственными сегментами Челябинского
филиала ПАО «Ростелеком»

(И.Ю. Кушпита)

М.П. Ростелеком



Цены единиц товаров и работ

№	Наименование работ (товаров, используемых при выполнении работ)	Ед.изм.	Цена за ед., руб. с НДС	Описание состава работ
I.	Работы			
1.1.	Обследование объекта и разработка проектной и сметной документации	здание	25 761,97	Выезд на объект обследования, обзор/рисовка планировки этажей, нанесение на планировку существующих коммуникаций (электрических розеток, труб отопления, размещение вводно-распределительных устройств (далее -ВРУ), распределительных щитов (далее - РЩ)). Обследование РЩ здания на возможность подключения ширфа. Проведение измерительных работ, разработка паспорта объекта, рабочих чертежей и калькуляции стоимости IT инфраструктуры на объекте.Подключение ИТК и БР в сети электроснабжения; Согласование мест размещения Видеокамер. Обследование и согласование опис обзора.Нанесение на планировку этажей общекорпоративной организации установленных точек доступа Wi-Fi, камер ШТК и подключение его сети электроснабжения ; Согласование размещения точек доступа Wi-Fi.
1.2.	Радиообследование	учебный кабинет	687,83	Проведение работ по радиопланированию.
1.3.	Монтаж Оборудования ИБП	шт		Монтаж оборудования в существующую стойку (шкаф), подключение электроники и заземления, предастройкаи:настройка.
1.3.1.	ИБП тип1		5 611,99	
1.3.2.	ИБП тип2		5 611,99	
1.3.3.	ИБП тип3		5 611,99	
1.3.4.	ИБП тип4		5 611,99	
1.4.	Монтаж Оборудования Видеокамера (по конструкции , с учетом трассировки кабеля UTP cat 5e до 4 пар в коробе, в лотке,	шт	20 217,66	СМР, вклочая прокладку, монтаж кабеля, работы по трассировке кабеля (разметка, маркировка), замер длины, раскладка, нарезка, агутирование, с учетом стоимости кабеля и крепежных материалов, защиты материала (кабель-канал, гофры, корбы) и сопутствующих работ.Измерение, оформление протоколов. Установка видеокамеры и кожух. Разметка и сверление отверстий. Установка кронштейна для монтажа камеры видеонаблюдения.

№	Наименование работ (товаров, используемых при выполнении работ)	Ед.изм.	Цена за ед., руб. с НДС	Описание состава работ
	крепление камеры видеонаблюдения в кронштейну; Настройка изображения и фокуса. Оформление исполнительной документации.			
1.5.	Монтаж Оборудования Видеорегистратор	шт	4 918,37	СМР. ПНР, оформление исполнительной документации
1.6.	Монтаж Оборудования Ethernet-коммутатор	шт	1 752,39	СМР. ПНР, оформление исполнительной документации
1.7.	Монтаж Оборудования Серверный маршрутизатор	шт	3 589,06	СМР. ПНР, оформление исполнительной документации
1.8.	Монтаж Оборудования Точка беспроводного доступа, тип 1 (до конструкции, с учетом трассировки кабеля (UTP cat 5e, до 4 пар в коробе, в лотке, кабельном канале, трубе, гофре и т.д.)	шт	15 143,14	СМР, включая прокладку, монтаж кабеля, работы по трассировке кабеля (размотка, маркировка, замер длины, растяжка, нарезка, загибирование), с учетом стоимости кабеля и крепежных материалов, защитного материала (кабельканал, гофр, короб) и сопутствующих работ. Измерение, оформление протокола. Установка Wi-Fi ТД, разметка и сверление отверстий. Настройка оборудования. Оформление исполнительной документации.
1.9.	Монтаж Оборудования Шкаф внутриобъектовый	шт	10 137,01	СМР, монтаж шкафа с паннелем на 24 порта, электромонтажные работы (при необходимости), стоимость силового кабеля длиной 20м (при необходимости), стоимость монтажных материалов, сборка и прокладка апатных элементов шкафа; Оформление исполнительной документации; Монтаж, коммутация, медножальных патч-кордов до 5 м., включая стоимость основных и крепежных материалов.; СМР, с учетом сопутствующих работ и стоимости материалов.
1.10.	Монтаж патч-панели 24 порта/кросс-панели в телекоммуникационный шкаф (стойку)	шт	1 117,35	Внесение данных в исполнительную документацию (в кабельный журнал). СМР, установка, монтаж патч-панели 24 порта/кросс-панели в телекоммуникационный шкаф (стойку), включая стоимость крепежных материалов.
1.11.	Монтаж патч-панели 48 порта /кросс-панели в телекоммуникационный шкаф (стойку)	шт	1 117,35	СМР, установка, монтаж патч-панели 48 порта /кросс-панели телекоммуникационный шкаф (стойку), включая стоимость крепежных материалов.
1.12.	Монтаж Оборудования Вентиляторный блок	шт	6 921,48	СМР, Установка Вентиляторного блока в существующую стойку, подключение электропитания от существующего источника питания.
1.13.	Демонтаж/монтаж плит фальш пола	м2	173,76	Демонтаж/монтаж плит фальш пола, частичная разборка и сборка угловых конструкций

№	Наименование работ (товаров, используемых при выполнении работ)	Ед.изм.	Цена за ед., руб. с НДС	Описание состава работ
1.14.	Демонтаж/монтаж фальшшпательки (Ресного типа/Амстронг)	м2	369,07	СМР, частичная разборка и сборка устроенных конструкций, включая сопутствующие работы.
1.15.	Демонтаж/монтаж фасадной керамической плитки, алюкобонд и пр.	м2	1 326,54	Демонтаж/монтаж облицовочной фасадной плитки (вентилируемый фасад)
1.16.	Демонтаж сплюснотого кабеля (провода), витой пары из короба, лотка, кабельного канала, гофры и т.д.	м	32,04	СМР, демонтаж, включая сопутствующие работы.
1.17.	Демонтаж труб, гофры, кабель-каналов ПВХ	м	46,60	СМР, демонтаж, включая сопутствующие работы.
1.18.	Демонтаж телекоммуникационного шкафа, телекоммуникационной стойки, до 24 U, включительно	шт	4 930,75	СМР, демонтаж шкафа, транспортировка демонтированного оборудования другое место установки или на склад заказчика, оформление разрешительных документов, оформление акта сдачи-приемки заказчику.
1.19.	Строительство вертикального слаботочного кабельного стояка	1 м	520,64	СМР, Прочие затраты, вертикальных (стояки) с учетом стоимости труб крепежа, установка проходных коробов, сопутствующих СМР, в том числе пробивка сверленные отверстий, исполнительная документация.
1.20.	Алмазное сверление/бурение перекрытий диаметром до 50 мм	перекрытие	2 156,70	СМР (включая стоимость материалов, сопутствующих работ, герметизация стоп-огней). Применяется только при установке дополнительных вертикальных слаботочных стояков в здании.
1.21.	Прокладка и монтаж ВОК емкостью до 16 волокон включительно в кабельной канализации, включая внутриобъектные работы	1 км трассы кабеля	344 376,22	СМР, с учётом стоимости кабеля и всех материалов для наружных и внутренних работ. (с учётом технологических, монтажных запасов кабеля). в том числе сопутствующие и дополнительные работы и не ограничиваясь перечисленными: очистка, промывка, подготовка канала канализации, установка консолей в колодцах (при необходимости); монтаж/перемонтаж муфт со сваркой заделок (включая стоимость муфт, из расчета 1 вновь монтируемая муфта на 0,5 км. трассы); маркировка (бирки); вывод кабеля из канализации на стену/опору; внутриобъектные работы: прокладка и монтаж кабеля по стене или по конструкциям с их установкой и стоимостью (кабельности, трубы, короба, кабель-каналы и проч.); заштабт кабеля в опасных местах; монтаж оптических кроссов (включая стоимость). Проведение всех измерений ВОК, включая входной контроль кабеля. Оформление исполнительной документации.

№	Наименование работ (товаров, используемых при выполнении работ)	Ед.изм.	Цена за ед., руб. с НДС	Описание состава работ
1.22.	Прокладка и монтаж ВОК ёмкостью до 16 волокон включительно в грунте, включая внутриобъектовые работы	1 км трассы кабеля	778 553,41	СМР, с учётом стоимости кабеля и материалов для наружных и внутренних работ, в том числе и не ограничиваясь перечисленным. Разработка (траншеи); прокладка опознавательной ленты; прокладка кабеля; защита кабеля в опасных местах не требующих применения ГНБ (места перехода через дороги, пересечение с инженерными сетями, внутри объекта и т.д.); монтаж/перемонтаж муфт со сваркой волокон (включая стоимость муфт, из расчета 1 вновь монтируемая муфта на 0,5 км. трассы); установка пикетных столбиков; вывол кабеля на стену; устройство вывода и вывод кабеля на опору; прокладка по стене/опоре в трубе с учётом её стоимости (длина трубы определяется проектом); авол кабеля в здании по существующему каналу с пробивкой и заделкой технологических отверстий, монтаж фундаментного основания с пробивкой и заделкой технологических отверстий, монтаж оптических кроссов (включая стоимость). Проведение всех измерений ВОК, включая входной контроль кабеля. Оформление разрезительных документов и исполнительной документации. Прокладка кабеля учитывается в протяженности трассы ВОК до оптического кросса.
1.23.	Прокладка и монтаж ВОК ёмкостью до 16 волокон включительно по существующим опорам (трубостойкам, между зданиями), включая внутриобъектовые работы	1 км трассы кабеля	373 080,72	СМР, с учётом стоимости кабеля и всех материалов для наружных и внутренних работ, в том числе и не ограничиваясь перечисленным: монтаж/перемонтаж муфт, (включая стоимость муфт, из расчета 1 вновь монтируемая муфта на 0,5 км. трассы); защиту кабеля в опасных местах (места перехода через дороги, пересечение с инженерными сетями, пересечение/параллельный пролет с ЛЭП, и т. д.); организация воздушных-кабельных переходов; вывод кабеля на стену; прокладка по стене в трубе с учётом её стоимости (длина трубы определяется проектом); ввод кабеля в здание с пробивкой и заделкой технологических отверстий при необходимости, внутриобъектовые работы; монтаж кабель-кроссов, кабель-каналов, всех видов труб, оптических кроссов (включая стоимость). Проведение всех измерений ВОК, включая входной контроль кабеля. Оформление разрезительных документов и исполнительной документации. Прокладка кабеля учитывается в протяженности трассы ВОК до оптического кросса.
1.24.	Восстановление поврежденного канала кабельной канализации	кан-км	1 506 987,60	СМР, включая стоимость материалов, засыпки и выравнивание грунта, оформление разрезительных документов и исполнительной документации. Без учёта стоимости монтажа/перевывки колодезя.
1.25.	Восстановление асфальтобетонных покрытий проезжей части и трамвайной	м.м	2 058,82	СМР, включая затраты на материалы, демонтаж/вывоз существующего асфальтобетонного покрытия, получение необходимых согласований и разрешений на производство работ
1.26.	Восстановление газонного покрытия и бордюры	м2	726,51	СМР, включая затраты на устройство покрытия и материалы для устройства подстилающих и выравнивающих слоев, для укладки деконированной брусчатки.

№	Наименование работ (товаров, используемых при выполнении работ)	Ед.изм.	Цена за сл., руб. с НДС	Описание состава работ
1.27.	Установка/замена опор разных видов, (одинарная опора, опора с одной подпоркой, опора с двумя подпорами, опора с приставкой, подпоры, укосины и т.д.) (полный комплекс работ)	комплекс	58 177,09	СМР, включая и не ограничиваясь: стоимость опоры, пристав, подпор, укосин, вспомогательных материалов, доставки и развозки по трассе монтажа; стоимость демонтажа старой опоры (при необходимости), работа буровых-крановой машины по установке опор длиной до 11,5 метров, работ по переполову существующих кабельных линий на новую, транспортировка демонтированных опор на свалку или на склад Заказчика. Оформление разрешительных документов и исполнительной документации.
1.28.	Устройство кабельного ввода в здание в фундаментном основании от существующего колодца	1 шт.	44 902,00	СМР, включая стоимость материалов (асбестоцементные /полиэтиленовые трубы диаметром не менее 63 мм, комплектующие), организация вывода из кабельного колодца и ввода в фундаментном основании, герметизация каналов, восстановление асф.бетонных покрытий проезжей части, тротуаров и работ по благоустройству, оформление разрешительных документов и исполнительной документации (в том числе с занесением на городской планшет исполнительной съемки).
1.29	Устройство кабельного ввода на стену из кабельной трассы	1 шт.	7 712,47	СМР, не ограничиваясь перечисленным: разработка проекта около фундамента, разборка/восстановление откоски, прокладка трубы и сопутствии с проектными данными. Оформление разрешительных документов и исполнительной документации.
1.30.	Прокладка, монтаж, трассировка силового кабеля (провода) емкостью до 5х16 мм2, в коробе, в лотке, кабельном канале, трубе, гофре, металлорукаве и т.д.	м	738,10	СМР, включая прокладку, монтаж силового кабеля, провода заземления, работы по трассировке кабеля (размотка, маркировка, замер длины, растяжка, нарезка, жутирование), с учетом стоимости кабеля и крепежных материалов, проверку состояния изоляции кабеля до и после прокладки и другие сопутствующие работы, присоединение к зажимам жил и проводов.
1.31.	Прокладка, монтаж, трассировка силового кабеля (провода) емкостью до 5х95 мм2, в коробе, в лотке, кабельном канале, трубе, гофре, металлорукаве и т.д.	м	3 629,69	СМР, включая прокладку, монтаж силового кабеля, провода заземления, работы по трассировке кабеля (размотка, маркировка, замер длины, растяжка, нарезка, жутирование), с учетом стоимости кабеля и крепежных материалов, проверку состояния изоляции кабеля до и после прокладки и другие сопутствующие работы, присоединение к зажимам жил и проводов.
1.32.	Установка автоматического выключателя нагрузки	1 шт.	3 827,62	Установка и подключение автоматического выключателя нагрузки, до включения распределительном устройстве здания, включая стоимость основных и крепежных материалов.
1.33.	Монтаж/установка телевизионной панели до 55 дюймов/интерактивной	1 устройство	6 123,70	СМР: В том числе включая и не ограничиваясь перечисленным: монтаж/установка телевизионной панели размером диагональ до 55 дюймов/интерактивной доски/проекционного оборудования, разметка и сверление отверстий, установка

№	Наименование работ (товаров, используемых при выполнении работ)	Ед.изм.	Цена за ед., руб. с НДС	Описание состава работ
	доски/проекторного оборудования			кронштейна, заворачивание винтов по проектного усидия, коммутация, подключение к сети электронистания.
2	Оборудование			
2.1.	Шкаф 9U	шт	18 398,84	Шкаф телекоммуникационный настенный 19" в комплектации, полезная высота 9U ширина 600мм, глубина 450мм. Передняя дверь металл, задняя глухая стенка.
2.2.	Шкаф 12U	шт	23 568,40	Шкаф телекоммуникационный настенный 19" в комплектации, полезная высота 12U ширина 600мм, глубина 600мм. Передняя дверь металл, задняя глухая стенка.
2.3.	Шкаф 12U, тип БУ	шт	22 913,72	Шкаф телекоммуникационный настенный 19" в комплектации, полезная высота 12U ширина 600мм, глубина 600мм. Передняя дверь металл, задняя глухая стенка.
2.4.	Шкаф 24U	шт	45 365,02	Шкаф телекоммуникационный напольный 19" в комплектации, полезная высота 24U ширина 600мм, глубина 1000мм. Передняя дверь металл, задняя металл, регулируемыми опоры
2.5.	Шкаф 42U	шт	64 193,88	Шкаф телекоммуникационный напольный 19" в комплектации, полезная высота 42U ширина 600мм, глубина 1000мм. Передняя дверь металл, задняя металл, регулируемыми опоры
2.6.	Вентиляторный блок	шт	14 908,43	Блок вентилятор в стойку 19", 4 вентилятора 120x120x38 220В, производительность не менее 150 куб. метров в час, термостат нормально открытый, разъем питания, шнур питания 1,5 м
2.7.	Панель 24 порта	шт	1 532,22	Панель на 24 порта RJ45, категория 5e, 1U, для крепления в стойку 19"
2.8.	Панель 48 порта	шт	3 033,35	Панель на 48 порта RJ45, категория 5e, 1U, для крепления в стойку 19"
2.9.	ИПБ тип1	шт	34 807,27	Выходная мощность, Вт – не менее 350; Тип АКБ – VRLA AGM или GEL/LiFePO4, номинальное выходное напряжение - 230 V, искажения формы выходного напряжения при линейной нагрузке не более 3%, топология - двойное преобразование, номинальное входное напряжение - 230 V;
2.10.	ИПБ тип2	шт	40 714,40	Выходная мощность, Вт – не менее 900; Тип АКБ – VRLA AGM или GEL/LiFePO4, номинальное выходное напряжение - 230 V, искажения формы выходного напряжения при линейной нагрузке не более 3%, топология - двойное преобразование, номинальное входное напряжение - 230 V;
2.11.	ИПБ тип3 БУ	шт	39 583,44	Выходная мощность, Вт – не менее 900; Тип АКБ – VRLA AGM или GEL/LiFePO4, номинальное выходное напряжение - 230 V, искажения формы выходного напряжения при линейной нагрузке не более 3%, топология - двойное преобразование, номинальное входное напряжение - 230 V;
2.12.	ИПБ тип3	шт	5) 243,24	Выходная мощность, Вт – не менее 1200; Тип АКБ – VRLA AGM или GEL/LiFePO4, номинальное выходное напряжение - 230 V, искажения формы выходного напряжения при линейной нагрузке не более 3%, топология - двойное преобразование, номинальное входное напряжение - 230 V;
2.13.	ИПБ тип4	шт	69 623,68	Выходная мощность, Вт – не менее 240; Тип АКБ – VRLA AGM или GEL/LiFePO4, номинальное выходное напряжение - 230 V, искажения формы выходного напряжения при

№	Наименование работ (товаров, используемых при выполнении работ)	Ед.изм.	Цена за ед., руб. с НДС	Описание состава работ
2.14.	Сервисный маршрутизатор	шт	12 736,89	линейной нагрузке не более 3%, топология - двойная преобразование, номинальное входное напряжение - 230 V;
2.15.	Сервисный маршрутизатор	шт	12 223,67	Количество портов 10/100/1000BASE-T не менее 4, количество портов 1000BASE-X не менее 2;
2.16.	Сервисный маршрутизатор	шт	12 223,67	Количество портов Ethernet 10/100/1000Base-T RJ-45 – не менее 1 шт., питание: PoE-48В/54В (IEEE 802.3af/802.3at), возможность WLAN; поддержка стандартов IEEE 802.11a/b/g/n/ac;
2.17.	Видеокамера IP	шт	13 193,05	Видеокамера IP купольная (2 МП)
2.18.	Видеокамера IP Тип БУ	шт	6 819,58	Видеокамера IP купольная (2 МП)
2.19.	Видеорегистратор	шт	8 142,06	Видеорегистратор, 4 каналный
2.20.	Ethernet-коммутатор MES2428P, 24 порта	шт	38 345,38	Ethernet-коммутатор 24 порта 10/100/1000BASE-T (PoE/PoE-), 4 Combo-порта 10/100/1000BASE-T/1000BASE-FX/1000BASE-X, L2, 220В AC с учетом Модуль оптический FT-SFP-LX-1.25-13-10-D (1,25G, 10km, Tx1310nm, LC, DDM) комплект
2.21.	Ethernet-коммутатор MES2428P, 8 портов	шт	37 280,23	Ethernet-коммутатор 24 порта 10/100/1000BASE-T (PoE/PoE-), 4 Combo-порта 10/100/1000BASE-T/1000BASE-FX/1000BASE-X, L2, 220В AC с учетом Модуль оптический FT-SFP-LX-1.25-13-10-D (1,25G, 10km, Tx1310nm, LC, DDM) комплект
2.22.	Ethernet-коммутатор MES2428P, 8 портов	шт	18 646,00	Ethernet-коммутатор 8 портов 10/100/1000BASE-T (PoE/PoE-), 4 Combo-порта 10/100/1000BASE-T/1000BASE-FX/1000BASE-X, L2, 220В AC с учетом Модуль оптический FT-SFP-LX-1.25-13-10-D (1,25G, 10km, Tx1310nm, LC, DDM) комплект
2.23.	Ethernet-коммутатор MES2428P, 48 портов	шт	18 128,05	Ethernet-коммутатор 8 портов 10/100/1000BASE-T (PoE/PoE-), 4 Combo-порта 10/100/1000BASE-T/1000BASE-FX/1000BASE-X, L2, 220В AC с учетом Модуль оптический FT-SFP-LX-1.25-13-10-D (1,25G, 10km, Tx1310nm, LC, DDM) комплект
2.24.	Контроль Wi-Fi авторизация	1 шт.	172 164,29	Ethernet-коммутатор 48 портов 10/100/1000BASE-T (PoE/PoE-), 4 Combo-порта 10/100/1000BASE-T/1000BASE-FX/1000BASE-X, L2, 220В AC с учетом Модуль оптический FT-SFP-LX-1.25-13-10-D (1,25G, 10km, Tx1310nm, LC, DDM) комплект
2.25.	Контроль Wi-Fi авторизация	1 шт.	2 864,80	Программно-аппаратный комплекс для программного обеспечения, развернутое в облачной среде, позволяющее централизованно выполнять функции мониторинга, управления, сбора данных микропрограмм и настроек установленных на объектах точек доступа, коммутаторов и маршрутизаторов и подключен к порту авторизации, интегрированному с ЕСИА, в совокупности представляет собой платформу для аутентификации и авторизации пользователей. Из расчета на одну ТД wi-fi

Обоснование цен единиц товаров, работ, максимальной значения цены контракта, заключаемого с единственным исполнителем

Выполнение комплексных работ по формированию ИТ-инфраструктуры в государственных и муниципальных образовательных организациях, реализующих программы общего образования, в соответствии с утвержденным стандартом для обеспечения в помещениях безопасного доступа к государственным, муниципальным и иным информационным системам, а также к информационно-телекоммуникационной сети «Интернет» и обеспечения базовой безопасности образовательного процесса в рамках реализации национального проекта «Цифровая образовательная среда» и программы «Национальная программа «Цифровая экономика Российской Федерации», Регионального проекта «Информационная инфраструктура (Челябинская область)», Государственной программы Челябинской области «Развитие информационного общества в Челябинской области»

<p>Основные характеристики объекта закупки</p>	<p>1.1. Исполнитель обязуется выполнить комплексные работы по формированию ИТ-инфраструктуры в комплексные работы по формированию ИТ-инфраструктуры в государственных и муниципальных образовательных организациях, реализующих программы общего образования, в соответствии с утвержденным стандартом для обеспечения в помещениях безопасного доступа к государственным, муниципальным и иным информационным системам, а также к информационно-телекоммуникационной сети «Интернет» и обеспечения базовой безопасности образовательного процесса (далее – Работы) в соответствии с Контрактом, техническим заданием (приложение № 1 к Контракту, и передать Заказчику результаты выполненных Работ, включая сформированную ИТ-инфраструктуру, а Заказчик обязуется принять выполненные Работы, включая сформированную ИТ-инфраструктуру и оплатить надлежащим образом выполненные Работы в соответствии с условиями Контракта и в предусмотренные Контрактом сроки.</p> <p>1.2. Исполнитель обязан выполнить Работы в зданиях государственных и муниципальных образовательных организаций, в которых реализуются программы общего образования, расположенных на территории Челябинской области (далее – ОО, объект) указанных в приложении № 2 к Контракту.</p> <p>1.3. Срок выполнения Работ: с даты заключения Сторонами Контракта по 30 ноября 2022 года включительно.</p>
<p>Метод определения с обоснованием:</p>	<p>ЦМЦК</p> <p>Частью 1 статьи 22 Федерального закона от 05.04.2013г. № 44-ФЗ предусмотрена возможность расчета цены контракта, заключаемого с единственным поставщиком посредством применения следующего метода или нескольких следующих методов:</p> <ul style="list-style-type: none"> - метод сопоставимых рыночных цен (анализ рынка) - нормативный метод - тарифный метод - проектно-сметный метод - затратный метод <p>Частью 12 статьи 22 Федерального Закона № 44-ФЗ установлено, что в случае невозможности применения для определения максимальной цены контракта, заключаемого с единственным Исполнителем методов, указанных в части 1 статьи 22, заказчик вправе применить иные методы</p> <p>Применение методов, указанных в части 1 статьи 22 Федерального закона от 05.04.2013г. № 44-ФЗ, не представляется возможным по следующим причинам:</p>

	<p>1. Применение метода сопоставимых рыночных: Распоряжением Правительства РФ от 22.03.2021 №713-р ПАО «Ростелеком» определен единственным исполнителем осуществляемых в 2021-2022 годах в рамках национальной программы «Цифровая экономика Российской Федерации» закупок товаров (работ, услуг), необходимых для осуществления мероприятий, связанных с формированием устойчивой информационно-коммуникационной инфраструктуры государственных и муниципальных общеправительственных организаций.</p> <p>2. Применение нормативного метода: предельные цены на закупку указанных работ не установлены.</p> <p>3. Применение тарифного метода: вышеуказанный вид работ не подлежит государственному регулированию</p> <p>4. Применение проектно-сметного метода: распространяется на строительство, реконструкцию, капитальный ремонт объекта капитального строительства, проведение работ по сохранению объектов культурного наследия (памятников истории и культуры) народов Российской Федерации, текущий ремонт зданий, строений, сооружений, помещений.</p> <p>5. Применение затратного метода: отсутствует общедоступной открытой информацией о затратах и объемной прибыли для данных видов работ, а также объемов работ, товаров.</p> <p>В соответствии с ч.24 ст.22 Федерального Закона № 44-ФЗ в случае, если количество поставляемых товаров, объем подлежащих выполнению работ, оказание услуг невозможно определить, заказчик определяет максимальное значение цены контракта, а также обосновывает цену единицы товара, работы, услуги.</p> <p>Максимальное значение цены Контракта составляет 848 451 000 руб. (восемьсот сорок восемь миллионов четыреста пятьдесят одна тысяча рублей) в том числе по этапам:</p> <p>этап 1 – 325 412 200 руб. (триста двадцать пять миллионов четыреста двенадцать тысяч двести рублей);</p> <p>этап 2 – 523 038 800 руб. (пятьсот двадцать три миллиона тридцать восемь тысяч семьсот пятьдесят рублей).</p> <p>На основании распоряжения Правительства РФ от 22.03.2021 №713-р контракт заключается с единственным исполнителем ПАО «Ростелеком», цена единицы товара и работ устанавливается на основании письма ПАО «Ростелеком» от 01.07.2021 №0504/054583/21 и указана в таблице «Цены единиц товаров и работ».</p>
--	--

ФОРМА

Сводная справка о расчетной стоимости работ по формированию ИТ-инфраструктуры

№ п/п в соответствии с приложением №2	№ в региональном Цифровом паспорте	Наименование образовательной организации	Адрес образовательной организации (здания)	Наименование работ, оборудование	Цена, с НДС, руб.
1.				Работы по формированию ИТ-инфраструктуры на объекте	
				Оборудование	
	Итого				
				Работы по формированию ИТ-инфраструктуры на объекте	
				Оборудование	
	Итого				
				Всего, в т.ч.	
				Работы по формированию ИТ-инфраструктуры на объекте	
				Оборудование	

Исполнитель:

Заказчик:

Министерство образования и науки
Челябинской области
Министр
(А.И. Кузнецов)



Исполнитель:

Заместитель директора филиала –
Директор по работе с корпоративными
и государственными сегментами
Челябинского филиала ПАО
«Ростелеком»



ФОРМА

Расчет стоимости работ по формированию ИТ-инфраструктуры

Наименование образовательной организации _____

Адрес здания _____

Порядковый номер в соответствии с Приложением №2 к Контракту _____

№ в региональном Цифровом паспорте _____

№ п/п	Наименование работ, оборудования (в соответствии с Приложением №3 к Контракту)	Ед. измерения	Количество	Цена за ед. С НДС, руб	Сумма с НДС, руб.
	Итого				

Представитель заказчика

(_____)

Исполнитель:

(_____)

Заказчик:

Министерство образования и науки
Челябинской области

Министр _____
(А.И. Кузнецов)



Исполнитель:

Заместитель директора филиала –
Директор по работе с корпоративными
и государственными сегментами
Челябинского филиала ПАО
«Ростелеком»

М.П. (И.Ю. Кушнина)



к Государственному контракту
от «__» _____ 2021 года № _____

ФОРМА

**АКТ № _____
сдачи-приемки выполненных работ
по формированию ИТ-инфраструктуры**

г. _____ «__» _____ 20__ г.

_____, именуемое в дальнейшем «Исполнитель», в лице _____, действующего на основании _____, с одной стороны, и _____, именуемое в дальнейшем «Заказчик», в лице _____, действующего на основании _____, с другой стороны, составили настоящий Акт сдачи-приемки выполненных работ по формированию ИТ-инфраструктуры о нижеследующем:

Во исполнение Государственного контракта от «__» _____ 20__ г. № _____ (далее – Контракт) Исполнитель сдал, а Заказчик принял выполненные работы по формированию ИТ-инфраструктуры на объектах:

№ п/п в соответствии с приложением №2	№ в региональном Цифровом паспорте	Наименование муниципального образования	Наименование образовательной организации	Адрес образовательной организации (здания)	Цена, с НДС, руб.
2.					
3.					
	Итого				

Стоимость выполненных работ составляет ____ (_____) рублей ____ копеек, в т.ч. НДС (20%) - ____ (_____) рублей ____ копеек.

Сумма аванса, выплаченного Заказчиком Исполнителю, составляет ____ (_____) рублей ____ копеек, в т.ч. НДС (20%) - ____ (_____) рублей ____ копеек.

Сумма, подлежащая уплате Исполнителю в соответствии с условиями Контракта: ____ (_____) рублей ____ копеек, в т.ч. НДС (20%) - ____ (_____) рублей ____ копеек.

Работы выполнены в соответствии с условиями Контракта.

Приложение:

Акты сдачи-приемки выполненных работ по формированию ИТ-инфраструктуры на объекте с приложениями

Исполнительная документация на электронном носителе.

Заказчик:
Министерство образования и науки Челябинской области

(_____)

Исполнитель:

Заказчик:
Министерство образования и науки
Челябинской области
Министр
(А.М. Кузнецов)



Исполнитель:
Заместитель директора филиала –
Директор по работе с корпоративными
и государственными сегментами
Челябинского филиала ПАО
«Ростелеком»
(И.Ю. Кушпита)



к Государственному контракту
от «__» _____ 2021 года № _____

ФОРМА

**АКТ №__ (№ в соответствии с приложением №2)
сдачи-приемки выполненных работ
по формированию ИТ-инфраструктуры
на объекте**

г. _____

«__» _____ 20__ г.

_____, именуемое в дальнейшем «Исполнитель», в лице _____, действующего на основании _____, с одной стороны, и _____, именуемое в дальнейшем «Представитель Заказчика», в лице (должность ФИО _____), действующего на основании _____, с другой стороны, составили настоящий Акт о том, что Исполнитель на основании государственного контракта № _____ от __. __. 20__ г. выполнил, а Представитель Заказчика принял работы по формированию ИТ инфраструктуры:

Наименование ОО _____**Адрес здания** _____

№	Наименование работ/оборудование	Ед. изм.	Количество	Цена за ед., руб., включая НДС	Сумма, руб., включая НДС
В ходе выполнения Работ на объекте установлено оборудование в составе:					
ИТОГО					
Всего (с учетом НДС)					

Результат выполнения работ по формированию ИТ-инфраструктуры полностью соответствует условиям Государственного контракта и Технического задания на формирование ИТ-инфраструктуры для обеспечения в помещениях государственных и муниципальных образовательных организаций, реализующих программы общего образования, беспроводного доступа к государственным, муниципальным и иным информационным системам, а также к сети «Интернет» и обеспечения базовой безопасности образовательного процесса.

Приложение

1. Акт приема-передачи оборудования

2. Протокол измерений смонтированной СКС

Исполнительная документация на электронном носителе и в бумажном виде

Представитель заказчика:

_____ (_____)

М.П.

Исполнитель:

_____ (_____)

М.П.

Представитель организации,
осуществляющей контроль и надзор
за проведением работ (при условии заключения с ней договора)

Заказчик:

Министерство образования и науки
Челябинской области

Министр

_____ (А.М. Кузнецов)

Исполнитель:

Заместитель директора филиала
Директор по работе с корпоративными
и государственными сегментами
Челябинского филиала ПАО
«Ростелеком»

_____ /И.Ю. Кушпита/
М.П.

АКТ № _____
приема-передачи оборудования

« _____ » _____ 202__ г.

_____, именуемое в дальнейшем «Исполнитель», в лице _____, действующего на основании _____, с одной стороны, и _____, именуемое в дальнейшем «Представитель заказчика», в лице (должность ФИО _____), действующего на основании доверенности от № _____, с другой стороны, составили настоящий Акт о том, что Исполнитель на основании государственного контракта № ___ от __. __. 20__ г. (далее – Контракт) передал, а Представитель Заказчика принял оборудование.

Наименование ОО _____

Адрес здания _____

1. В соответствии с условиями Контракта, Исполнителем осуществлена поставка, установка и передача оборудования, а образовательной организацией осуществлена приемка следующего оборудования:

№ п/п	Наименование Товара, марка, модель, Страна происхождения	Серийный номер (при наличии)	Ед. изм.	Кол-во Товара	Цена за ед., руб. (с уч. НДС)	Сумма, руб. (с уч. НДС)
			шт.			
ИТОГО:						

2. Образовательная организация несет полную материальную ответственность за принятое оборудование. С момента подписания настоящего Акта все риски случайной гибели, утраты или повреждения оборудования переходят к Образовательной организации.

Приложение:

- сертификаты или декларации о соответствии на каждую единицу оборудования
- гарантийные талоны (гарантийный талон) на каждую единицу оборудования

<p>Представитель Заказчика:</p> <p>_____</p> <p>_____ (_____)</p> <p>М.П.</p>	<p>Исполнитель:</p> <p>_____</p> <p>_____ (_____)</p> <p>М.П.</p>
---	---

Заказчик:

Министерство образования и науки
Челябинской области
Министр

(А.И. Кузнецов)

Исполнитель:

Заместитель директора филиала –
Директор по работе с корпоративными
и государственными сегментами
Челябинского филиала ПАО
«Ростелеком»

(И.Ю. Кушпита)

М.П.

Приложение № 2
к Акту сдачи-приемки выполненных работ
по формированию ИТ-инфраструктуры

ФОРМА

ПРОТОКОЛ ИЗМЕРЕНИЙ СМОНТИРОВАННОЙ СКС

Объект: _____
 Участок (адрес): _____
 Прибор: _____ Зав. №: _____
 Дата измерения: _____ Температура: _____

№	Точка А	Точка Б	Марка кабеля	Диаметр жил, мм	Длина кабеля, м	Правильность расшивки жил кабеля

Вывод:

Все жилы смонтированных участков СКС без повреждений, обрывов и т.д. Расшивка пар/жил соответствует стандарту ЕΙΑ/ТІА-568.

Измерения произвели:

должность, подпись, Ф. И. О.

Заказчик:

Министерство образования и науки
 Челябинской области
 Министр

(А.И. Кузнецов)



Исполнитель:

Заместитель директора филиала –
 Директор по работе с корпоративными
 и государственными сегментами
 Челябинского филиала ПАО
 «Ростелеком»

И.Ю. Кушпита

м.п.



План-график выполнения подготовительных работ

№ п/п	№ в регио- нальном Цифровом паспорте	Полное наименование образовательной организации	Муниципаль- ное образование	Адрес: образовательной организации (адрес)	Проведение подготовительных работ по обследованию зданий		Примечание
					Планируемые сроки проведения работ (дата начала - дата окончания)	Наименование организации, выполняющей работы	
						Контакты должностного лица, ответственного за выполнение работ (ФИО, телефон)	

План-график выполнения работ по формированию ИТ-инфраструктуры

№ п/п	№ в регио- нальном Цифровом паспорте	Полное наименование образовательной организации	Муниципаль- ное образование	Адрес: образовательной организации (адрес)	Проведение работ по формированию ИТ-инфраструктуры		Примечание
					Планируемые сроки проведения работ (дата начала - дата окончания)	Наименование организации, выполняющей работы	
						Контакты должностного лица, ответственного за выполнение работ (ФИО, телефон)	

Примечание: 1. В соответствии с порядком Приложения № 2 к государственному контракту



М.И. Кузнецов

Исполнитель:
Заместитель директора филиала
и государственными сегментами Челябинского филиала ПАО



И.Ю. Кушнина

Заместитель директора филиала – Директор по работе с корпоративными
и государственными сегментами Челябинского филиала ПАО

Регламент взаимодействия

ПАО «Ростелеком», Министерства образования и науки Челябинской области, образовательных организаций в рамках предоставления гарантий качества выполненных комплексных работ по формированию ИТ-инфраструктуры в государственных (муниципальных) образовательных организациях, реализующих программы общего образования, в соответствии с утвержденным стандартом для обеспечения в помещениях безопасного доступа к государственным, муниципальным и иным информационным системам, а также к сети Интернет и обеспечения базовой безопасности образовательного процесса (далее – именуется – Регламент)

I. Общие положения

1.1. Настоящий Регламент устанавливает порядок взаимодействия ПАО «Ростелеком» (далее именуется – Исполнитель) и Министерства образования и науки Челябинской области, образовательных организаций в рамках предоставления гарантий качества выполненных комплексных работ по формированию ИТ-инфраструктуры в государственных (муниципальных) образовательных организациях, реализующих программы общего образования, в соответствии с утвержденным стандартом для обеспечения в помещениях безопасного доступа к государственным, муниципальным и иным информационным системам, а также к сети Интернет и обеспечения базовой безопасности образовательного процесса (далее – Работы).

1.2. Гарантии качества выполненных работ (в том числе материалы, оборудование, комплектующие (далее – оборудование) распространяются на следующие проведенные Исполнителем работы:

- обследование зданий ОО;
- радиопланирование в зданиях ОО с целью создания уверенного покрытия сети Wi-Fi во всех учебных кабинетах, школьной библиотеке, учительской, а при необходимости в актовом зале, столовой, вестибюле, коридорах, рекреациях (далее – помещения, оснащаемые беспроводной сетью Wi-Fi);
- разработка паспорта объекта по объектам ОО, указанным в Приложении № 3;
- монтаж СКС и оборудования ЛВС, предназначенных для сетевого подключения IP-камер и ТД;
- монтаж и подключения силовых кабельных линий, предназначенных для подключения оборудования ЛВС;
- монтаж и настройка видеорегистратора/сервера видеонаблюдения и IP-камер, предназначенных для организации видеонаблюдения за каждым входом/выходом здания ОО;
- монтаж и настройка ТД;
- организация подключения ТД к сервису авторизации пользователей;
- проведение комплексных приемо-сдаточных испытаний;
- разработка и передача Заказчику Исполнительной документации.

1.3. В целях предотвращения повреждения систем и сетей, указанных в пункте 1.2. настоящего Регламента, и исключения утраты оснований для предоставления гарантий качества внесение изменений в системы и сети, указанные в пункте 1.2. настоящего Регламента, согласовывается образовательной организацией с Исполнителем посредством направления заявки на адрес электронной почты, указанный в пункте 2.6. настоящего Регламента.

1.4. Исполнитель обеспечивает консультирование образовательных организаций в случаях, если в здании образовательной организации необходимо проведение работ, не относящихся к государственным контрактам, указанным в пункте 1.1. настоящего Регламента, но требующих присоединения (подключения, настройки и т.д.) к объектам (системам, сетям), по которым работы выполнены Исполнителем (пункт 1.2. настоящего Регламента).

1.5. Обращение за консультацией к Исполнителю образовательная организация осуществляет посредством направления заявки на адрес электронной почты, указанный в пункте 2.6. настоящего Регламента.

II. Порядок предоставления гарантий качества Работ и оборудования

2.1. Гарантийный срок на результат выполненных работ равен 12 месяцев со дня подписания Акта сдачи-приемки выполненных работ по формированию ИТ-инфраструктуры.

Гарантийный срок эксплуатации переданного и смонтированного в образовательной организации оборудования составляет 36 (Тридцать шесть) месяцев с момента подписания Акта сдачи-приемки выполненных работ по формированию ИТ-инфраструктуры

2.2. Гарантии качества распространяются на все выполненные работы, конструктивные элементы и материалы, а также оборудование, поставленное Исполнителем.

2.3. Если в период гарантийной эксплуатации обнаружатся дефекты, препятствующие эксплуатации объектов, и (или) факты неработоспособности объектов (по причине некачественно выполненных работ), по которым выполнены работы, в том числе оборудования, подрядчик устраняет их за свой счет и в согласованные с образовательной организацией сроки.

2.4. Если в период гарантийной эксплуатации обнаружатся дефекты, препятствующие эксплуатации объектов, и (или) факты неработоспособности объектов, по которым выполнены работы, в том числе оборудования, возникшие по причине неправильной эксплуатации, то случай признается негарантийным.

2.5. Обязанность по выявлению дефектов и (или) причин неработоспособности системы возлагается на Исполнителя.

2.6. При обнаружении дефектов, препятствующих эксплуатации объектов, и (или) фактов неработоспособности объектов, по которым выполнены работы, в том числе оборудования, образовательная организация направляет заявку с описанием содержания выявленных дефектов и (или) фактов неработоспособности объектов (далее именуется – заявка) на адреса электронной почты Исполнителя, с дублированием в адрес Министерства образования и науки Челябинской области:

2.7. Заявка оформляется в произвольной форме с описанием содержания выявленных дефектов и (или) фактов неработоспособности объектов, по которым выполнены работы, в том числе оборудования.

2.8. После получения заявки Исполнитель обеспечивает обследование указанных в заявке дефектов и (или) фактов неработоспособности объектов, в том числе оборудования.

2.9. Не позднее 5 (пяти) рабочих дней со дня получения заявки Исполнитель и образовательная организация составляют двусторонний акт, фиксирующий дефекты и (или) факты неработоспособности объектов, по которым выполнены работы, в том числе оборудования (далее именуется – акт). В акте указываются в том числе, согласованные образовательной организацией с Исполнителем порядок и сроки устранения выявленных дефектов и (или) неработоспособностей объектов, по которым выполнены работы, в том числе оборудования.

2.10. Если в процессе работы с поступившей заявкой Исполнителем установлено, что причиной выявленных дефектов и (или) фактов неработоспособности объектов, по которым выполнены работы, в том числе оборудования является неправильная эксплуатация, образовательная организация самостоятельно предпринимает действия по устранению выявленных дефектов.

III. Заключительные положения

3.1. В случае возникновения ситуаций невозможности урегулирования вопросов предоставления гарантий качества выполненных работ в порядке, указанном в разделах I, II настоящего Регламента, образовательная организация в письменном виде обращается в Министерство образования и науки Челябинской области (454113, г.Челябинск, пл. Революции, 4) с описанием содержания вопроса и предпринятых мер по его урегулированию.

к Контракту № _____ от _____

ТЕХНИЧЕСКОЕ ЗАДАНИЕ

на выполнение комплексных работ

по формированию ИТ-инфраструктуры в государственных (муниципальных) образовательных организациях, реализующих программы общего образования, в соответствии с утвержденным стандартом для обеспечения в помещениях безопасного доступа к государственным, муниципальным и иным информационным системам, а также к сети Интернет и обеспечения базовой безопасности образовательного процесса

1. ТЕРМИНЫ, СОКРАЩЕНИЯ И ОПРЕДЕЛЕНИЯ

Термин / сокращение	Определение
АКБ	Аккумуляторная батарея
АРМ	Автоматизированное рабочее место
ВРУ	Вводно-распределительное устройство
ВТШ	Внутриобъектовый телекоммуникационный шкаф
Входная группа	Часть здания, разделяющая помещение и улицу, имеющая хотя бы один из следующих элементов: площадки перед зданием (входные площадки), навес, ступени, лестничные пролеты, колонны, перила, двери, вывески над дверью, тамбур, вестибюль
Вестибюль	помещение перед входом во внутренние части здания, предназначенное для приема и распределения потока посетителей
ЕСИА	Федеральная государственная информационная система «Единая система идентификации и аутентификации»
ЕСПД	Виртуальная частная сеть (сети) оператора единой сети передачи данных, обеспечивающая доступ социально значимых объектов (СЗО) к информационным системам и к сети Интернет, а также передачу данных при предоставлении доступа к информационным системам и к сети Интернет
Заказчик	Министерство образования и науки Челябинской области Заказчик принимает результаты исполнения Государственного Контракта
Получатель Представитель Заказчика	Общеобразовательные организации. Представитель Заказчика принимает выполненные работы и оборудование по Государственному контракту с подписанием соответствующих Актов, документов и исполнительной документации.
ИБП	Источник бесперебойного питания
ИД	Исполнительная документация
Исполнитель	ПАО «Ростелеком». Исполнитель осуществляет выполнение комплексных работ по формированию ИТ-инфраструктуры в государственных (муниципальных) образовательных организациях, реализующих программы общего образования.
Комплексные работы по формированию ИТ-инфраструктуры в общеобразовательных организациях	Комплексные работы включают в себя работы: <ul style="list-style-type: none"> - по выполнению подготовительных работ, - по выполнению строительно-монтажных работ по формированию инфраструктуры, - по поставке и монтажу оборудования, - по подключению к сервису авторизации пользователей, для обеспечения видеонаблюдения/видеотрансляции и беспроводного доступа в ОО в целях обеспечения безопасного доступа к государственным, муниципальным и иным информационным системам, а также к информационно-телекоммуникационной сети Интернет и создания условий для применения электронного обучения, дистанционных образовательных технологий в соответствии со стандартом оснащения.
ЛВС	Локальная вычислительная сеть

Термин / сокращение	Определение
Нормативные акты в области проектирования и строительства	Действующие на момент исполнения обязательств по контракту нормы законодательства Российской Федерации, технические регламенты, нормы и правила, государственные стандарты и иные нормативные документы Российской Федерации, субъектов Российской Федерации, органов муниципальной власти, регулирующие отношения Сторон в рамках настоящего контракта в области инженерных изысканий, проектирования и строительства, а также организационно-распорядительные документы Заказчика. Заказчик обязан уведомлять Исполнителя о действующих организационно-распорядительных документах Заказчика путем направления информационного письма установленным порядком
Объект	Здание ОО с указанием фактического адреса размещения
ОО	Государственная или муниципальная общеобразовательная организация, реализующая образовательные программы начального общего и (или) основного общего и (или) среднего общего образования
ПА	Помещение аппаратной
ПУЭ	Правила устройства электроустановок, издание 7 с изменениями и дополнениями
Сервис авторизации пользователей	Сервис, обеспечивающий авторизацию пользователей Wi-Fi-сетей ОО, позволяющий идентифицировать и аутентифицировать пользователей через ЕСИА и обеспечивающий централизованное выполнение функций мониторинга, управления, обновления микропрограмм и настроек установленных на объектах точек беспроводного доступа
СБЭ	Система бесперебойного электроснабжения
СЗО	Социально значимые объекты
Сеть Интернет	Информационно-телекоммуникационная сеть «Интернет»
СКС	Структурированная кабельная система
СЭ	Система электропитания
Точка беспроводного доступа, ТД	Wi-Fi оборудование для радиодоступа оконечных устройств
ЩРЗ	Щит рядовой защиты
ЭКЦ	Этажные коммутационные центры
IP-камера	Цифровая видеочкамера с возможностью передачи видеопотока в цифровом формате по сети Интернет, использующая протокол IP
Wi-Fi	Технология беспроводной локальной сети с устройствами на основе стандартов IEEE 802.11

2. ОБЩИЕ СВЕДЕНИЯ

2.1. Назначение документа

Данный документ определяет требования к комплексным работам по формированию ИТ-инфраструктуры в ОО для обеспечения безопасного доступа к государственным, муниципальным и иным информационным системам, а также к сети Интернет и создания условий для применения электронного обучения, дистанционных образовательных технологий в соответствии со стандартом оснащения.

2.2. Цели и задачи

Обеспечение достижения результата регионального проекта, обеспечивающего достижение цели, показателей и результата федерального проекта "Информационная инфраструктура", национальной программы "Цифровая экономика Российской Федерации", направленной на обеспечение развития информационно-телекоммуникационной инфраструктуры объектов общеобразовательных организаций.

2.2.1. Техническое задание разработано в целях:

- оценки характеристик и параметров ЛВС, СКС зданий ОО;
- оценки текущего состояния ИТ-инфраструктуры зданий ОО для принятия решений по модернизации (интеграции, замене активного оборудования и/или другим видам работ);
- планирования работ по формированию ИТ-инфраструктуры зданий ОО;
- формирование ИТ-инфраструктуры для обеспечения безопасного доступа к государственным, муниципальным и иным информационным системам, а также к сети Интернет.

2.2.2. В рамках формирования ИТ-инфраструктуры зданий ОО основными задачами выполнения комплексных работ являются:

- обследование зданий ОО;
- радиопланирование в зданиях ОО с целью создания уверенного покрытия сети Wi-Fi во всех учебных кабинетах, школьной библиотеке, учительской, а при необходимости в актовом зале, столовой, вестибюле, коридорах, рекреациях (далее – помещения, оснащаемые беспроводной сетью Wi-Fi);
- разработка паспорта объекта по объектам ОО, указанных в Приложении № 2 к Контракту
- монтаж СКС и оборудования ЛВС, предназначенных для сетевого подключения IP-камер и ТД;
- монтаж и подключения силовых кабельных линий, предназначенных для подключения оборудования ЛВС;
- монтаж и настройка видеорегистратора/сервера видеонаблюдения и IP-камер, предназначенных для организации видеонаблюдения за входными группами здания ОО;
- монтаж и настройка ТД;
- организация подключения ТД к сервису авторизации пользователей;
- проведение комплексных приемо-сдаточных испытаний;
- разработка и передача Заказчику Исполнительной документации.

Исполнителем и/или его соисполнителями не позднее даты начала Работ предоставляется Представителю заказчика в письменном виде, список работников, выполняющих Работы на объекте подписанный руководителем (уполномоченным им лицом) Исполнителя и/или его соисполнителя.

2.3. Исходные данные

2.3.1. Все технические решения должны соответствовать законодательным, нормативным и методическим документам Российской Федерации, в том числе:

- Стандарт «Цифровая школа» в части ИТ-инфраструктуры государственных и муниципальных общеобразовательных организаций, реализующих программы общего образования, для обеспечения в помещениях безопасного доступа к государственным, муниципальным и иным информационным системам, информационно-телекоммуникационной сети «Интернет» и обеспечения базовой безопасности образовательного процесса.
- Технические требования к соглашению о предоставлении субсидии из федерального бюджета бюджету субъекта Российской Федерации на формирование ИТ-инфраструктуры в государственных (муниципальных) образовательных организациях, реализующих программы общего образования, в соответствии с утвержденным стандартом для обеспечения в помещениях безопасного доступа к государственным, муниципальным и иным информационным системам, а также к сети "Интернет" от 22.12.2020 №071-09-2021-206
- национальный стандарт Российской Федерации ГОСТ Р 1.0-2012 «Стандартизация в Российской Федерации. Основные положения» (утвержден и введен в действие приказом Федерального агентства по техническому регулированию и метрологии от 23 ноября 2012 г. № 1146-ст);

- межгосударственный стандарт ГОСТ 32144-2013 «Электрическая энергия. Совместимость технических средств электромагнитная. Нормы качества электрической энергии в системах электроснабжения общего назначения» (принят межгосударственным советом по стандартизации, метрологии и сертификации протоколом от 25 марта 2013 г. № 55-П, далее – ГОСТ 32144-2013);

- национальный стандарт Российской Федерации ГОСТ Р 58241-2018 «Слаботочные системы. Кабельные системы. Магистральная подсистема структурированной кабельной системы. Основные положения» (утвержден и введен в действие приказом Федерального агентства по техническому регулированию и метрологии от 16 октября 2018 г. № 794-ст);

- национальный стандарт Российской Федерации ГОСТ Р 58242-2018 «Слаботочные системы. Кабельные системы. Телекоммуникационные пространства и помещения. Общие положения» (утвержден и введен в действие приказом Федерального агентства по техническому регулированию и метрологии от 17 октября 2018 г. № 795-ст);

- национальный стандарт Российской Федерации ГОСТ Р 50571.5.54-2013/МЭК 60364-5-54:2011 «Электроустановки низковольтные. Часть 5-54. Выбор и монтаж электрооборудования. Заземляющие устройства, защитные проводники и защитные проводники уравнивания потенциалов» (утвержден и введен в действие приказом Федерального агентства по техническому регулированию и метрологии от 6 сентября 2013 г. № 976-ст);

- национальный стандарт Российской Федерации ГОСТ Р 52266-2020 «Кабели оптические. Общие технические условия» (утвержден и введен в действие приказом Федерального агентства по техническому регулированию и метрологии от 26 марта 2020 г. № 154-ст);

- ISO/IEC 11801:2010 Information technology – Generic cabling for customer premises – Amendment 2 (Информационные технологии. Структурированная кабельная система для помещений заказчиков. 2-ое издание);

- ISO/IEC 14763-1:1999 Information technology – Implementation and operation of customer premises cabling – Part 1: Administration (Информационные технологии. Ввод и функционирование кабельной системы в помещении пользователя. Часть 1. Администрирование);

- ISO/IEC 14763-2:2000 Information technology. Implementation and operation of customer premises cabling – Part 2: Planning and installation (Информационные технологии. Ввод и функционирование кабельной системы в помещении пользователя. Часть 2. Планирование и установка);

- ISO/IEC 14763-3:2006 Information technology. Implementation and operation of customer premises cabling – Part 3: Testing of optical fibre cabling (Информационные технологии. Ввод и функционирование кабельной системы в помещении пользователя. Часть 3. Испытание волоконно-оптической системы);

- Правила противопожарного режима в Российской Федерации, утвержденные постановлением Правительства Российской Федерации от 16.09.2020 г. № 1479 (далее – Правила противопожарного режима в Российской Федерации);

- Свод правил СП 485.1311500.2020 «Системы противопожарной защиты. Установки пожаротушения автоматические. Нормы и правила проектирования» (далее - СП 485.1311500.2020);

- Свод правил СП 484.1311500.2020 «Системы противопожарной защиты. Системы пожарной сигнализации и автоматизация систем противопожарной защиты. Нормы и правила проектирования» (далее - СП 484.1311500.2020);

- Свод правил СП 9.13130.2009 «Техника пожарная. Огнетушители. Требования к эксплуатации» (далее – СП 9.13130.2009);

- Правила применения оборудования радиодоступа, Часть 1. Правила применения оборудования радиодоступа для беспроводной передачи данных в диапазоне от 30 МГц до 66 ГГц, утвержденные приказом Министерства связи и массовых коммуникаций Российской Федерации от 14 сентября 2010 № 124.

- Межгосударственный стандарт ГОСТ 31565-2012 Кабельные изделия. Требования пожарной безопасности.

2.3.2. Для выполнения комплексных работ по формированию ИТ-инфраструктуры в общеобразовательных организациях Представитель Заказчика предоставляет Исполнителю:

- поэтажные планы помещений с указанием функционального предназначения; информацию, необходимую для заполнения Паспорта объекта (здания общеобразовательной организации);

- документацию на существующие СКС и электрическую распределительную сеть (при наличии).

2.3.3. Невозможность и (или) отсутствие необходимости выполнения Работ в здании, предусмотренном перечнем зданий ОО, для которых выполняются комплексные работы, указанным в Приложении № 2 к Контракту, обосновывается учредителем общеобразовательной организации в письменном виде. Обоснование предоставляется Заказчику.

3. НАИМЕНОВАНИЕ И СОДЕРЖАНИЕ РАБОТ

Исполнитель должен последовательно выполнить работы для каждого здания ОО в соответствии с пунктом 1.2 Контракта.

4. ОПИСАНИЕ ОБЪЕКТА

Объектами оснащения ИТ-инфраструктурой являются здания ОО.

Полный перечень зданий ОО, для которых выполняются комплексные работы, указан в Приложении № 2 к Контракту.

5. ТРЕБОВАНИЯ К ВЫПОЛНЕНИЮ ПОДГОТОВИТЕЛЬНЫХ РАБОТ

5.1. Применение созданной инфраструктуры обеспечивает:

- безопасный доступ к государственным, муниципальным и иным информационным системам, а также к сети Интернет;

- соответствие сервисов безопасности ОО требованиям к антитеррористической защищенности объектов (территорий) Министерства просвещения Российской Федерации и объектов (территорий), относящихся к сфере деятельности Министерства просвещения Российской Федерации, утвержденным постановлением Правительства Российской Федерации от 2 августа 2019 г. № 1006 (Собрание законодательства Российской Федерации, 2019, № 32, ст. 4716) (далее – Требования), и приказу Минпросвещения России от 3 сентября 2019 г. № 465 «Об утверждении перечня средств обучения и воспитания, необходимых для реализации образовательных программ начального общего, основного общего и среднего общего образования, соответствующих современным условиям обучения, необходимого при оснащении общеобразовательных организаций в целях реализации мероприятий по содействию созданию в субъектах Российской Федерации (исходя из прогнозируемой потребности) новых мест в общеобразовательных организациях, критериев его формирования и требований к функциональному оснащению, а также норматива стоимости оснащения одного места учащегося указанными средствами обучения и воспитания» (зарегистрирован Министерством юстиции Российской Федерации 25 декабря 2019 г., регистрационный № 56982) в части обеспечения безопасности входной зоны и возможность их подключения к информационным системам правоохранительных органов Российской Федерации и МЧС России.

5.2. Предметом выполнения подготовительных работ является обследование всех помещений всех зданий ОО, предназначенных для размещения оборудования и прокладки кабельных трасс, для формирования требований по формированию ИТ-инфраструктуры с учетом фактического состояния оснащаемых зданий ОО, их функциональных и архитектурных особенностей.

5.3. При проведении подготовительных работ необходимо учитывать имеющиеся аналогичные сети и системы (СКС, ЛВС, WI-FI и видеонаблюдения) на объектах, предусмотреть интеграцию существующих сетей с новой системой ИТ-инфраструктуры.

При формировании паспорта объекта максимально использовать существующую инфраструктуру объекта (кабельные шахты, кабель-каналы, межэтажное пространство, электрощитовые и прочее).

5.3. В ходе обследования, Исполнитель собирает и консолидирует следующие данные:

- корректный адрес здания ОО;

- поэтажные планы здания ОО;

- места установки и необходимое количество ТД для создания беспроводной сети Wi-Fi с уверенной зоной покрытия во всех помещениях, оснащаемых беспроводной сетью Wi-Fi;

места установки и необходимое количество IP-камер, предназначенных для организации видеонаблюдения за входными группами здания ОО. Количество входных групп, подлежащих оборудованию IP-камерами для видеонаблюдения, определяется на основе информации, предоставляемой Исполнителю Представителем Заказчика. Представитель Заказчика определяет количество входных групп, подлежащих оборудованию IP-камерами для видеонаблюдения, в том числе с учетом требования минимизации контактов обучающихся, предусмотренного пунктом 3.2. постановления Главного государственного санитарного врача РФ от 30 июня 2020 г. N 16 "Об

утверждении санитарно-эпидемиологических правил СП 3.1/2.4.3598-20 "Санитарно-эпидемиологические требования к устройству, содержанию и организации работы образовательных организаций и других объектов социальной инфраструктуры для детей и молодежи в условиях распространения новой коронавирусной инфекции (COVID-19).

– необходимое количество коммутаторов PoE, сервисных маршрутизаторов, ИБП, видеорегистратора/сервера видеонаблюдения и другого оборудования необходимого для формирования ИТ-инфраструктуры;

- места установки ВТШ и их количество;
- точки подключения к электрической сети здания ОО;
- трассы прокладки СКС;
- места установки оборудования, установленного в рамках проектов по подключению СЗО и ЕСПД

(при наличии);

– прочие данные, необходимые для выполнения работ по формированию ИТ-инфраструктуры (в том числе поставки оборудования).

5.4. Собранные данные должны быть внесены Исполнителем в систему управления проектом, обеспечивающую структурирование и систематизацию собранных сведений. Система управления проектом выбирается Исполнителем самостоятельно. Исполнитель предоставляет Заказчику постоянный доступ к ней на период действия Государственного контракта для просмотра актуальных внесенных сведений о ходе реализации проекта и анализа с применением фильтров, выборок и т.п.

5.5. По результатам подготовительных работ в каждом здании ОО Исполнитель согласует и подписывает с Представителем заказчика Паспорт объекта, по форме, согласно Приложению № 1 к Техническому заданию и расчетной стоимости работ по формированию ИТ-инфраструктуры.

По итогам выполнения подготовительных работ Исполнитель составляет Расчет стоимости выполненных подготовительных работ по форме, согласно Приложению № 4 к Контракту и Сводную справку о расчетной стоимости работ по формированию ИТ-инфраструктуры по каждому объекту ОО, по форме, согласно Приложению № 5 к Контракту и представляет его Заказчику одновременно с отчетными документами, предусмотренными пунктом 6.1.4. Контракта.

5.6. При формировании Паспорта объекта Исполнителю необходимо учесть следующее:

5.6.1. Монтаж кроссового оборудования (патч-панели), ИБП, коммутаторов PoE, видеорегистратора/сервера видеонаблюдения, сервисного маршрутизатора необходимо планировать в новых ВТШ.

5.6.2. Количество и тип ВТШ определяется при обследовании и рассчитывается на основании проектируемой нагрузки, длин трасс СКС и конфигурации здания. Размеры ВТШ и места их установки указываются в Паспорте объекта.

5.6.3. Количество и тип PoE-коммутаторов рассчитываются из расчета не менее 2 (двух) портов коммутатора на 4 (четыре) помещения, (в случае если радиопланирование покажет, что двух портов коммутатора на 4 помещения недостаточно, то необходимо предусмотреть дополнительные порты на коммутаторе), для подключения точек беспроводного доступа с питанием по PoE, по одному порту коммутатора для каждой IP-камеры с питанием по PoE, используемой для видеонаблюдения за входными группами, и не менее 20 резервных портов на здание ОО (для организации видеонаблюдения, оперативного переподключения к ЛВС оборудования из вышедших из строя портов коммутатора, подключения оргтехники и другого необходимого оборудования).

Схема коммутации, необходимое количество коммутаторов и портов, а также количество и длина патч-кордов для коммутации указываются в Паспорте объекта.

5.6.4. Количество и тип ИБП определяются из расчета оборудования, устанавливаемого в рамках формирования ИТ-инфраструктуры (сервисные маршрутизаторы, коммутаторы, точки беспроводного доступа, IP-камеры наблюдения за входными группами, видеорегистраторы/серверы видеонаблюдения), резервным электропитанием в течение не менее 15 минут при отключении основного электропитания. Мощность ИБП должна превышать максимальную мощность подключенного к нему оборудования, устанавливаемого в рамках формирования ИТ-инфраструктуры, не менее чем на 20%.

5.6.5. Для создания устойчивой беспроводной сети Wi-Fi во всех помещениях, оснащаемые беспроводной сетью Wi-Fi, планируется установка точек беспроводного доступа из расчета не менее 2 (двух) точек беспроводного доступа на 4 (четыре) помещения, (в случае если радиопланирование покажет, что двух точек доступа на 4 помещения недостаточно, то необходимо запланировать установку дополнительных точек доступа).

Места расположения, количество точек беспроводного доступа определяются по итогам радиопланирования, указываются в Паспорте объекта и должны обеспечивать в здании ОО уверенную зону покрытия беспроводной сетью Wi-Fi во всех помещениях, оснащаемых беспроводной сетью Wi-Fi.

5.6.6. Для управления IP-адресацией, маршрутизации трафика и предоставления необходимых сетевых сервисов в здании ОО следует предусмотреть 1 (один) сервисный маршрутизатор на каждую точку подключения канала связи ЕСПД (при наличии).

5.6.7. IP-камеры для видеонаблюдения за входными группами планируются, исходя из расчета не менее 2 (двух) IP-камер, подключенных к видеорегистратору/серверу видеонаблюдения в ОО, на каждую входную группу здания ОО.

а) внешняя IP-камера, размещаемая на внешней стене здания или конструкции крыльца, со сценой обзора «входная дверь здания со стороны улицы (входной площадки)»;

б) внутриобъектовая IP-камера, размещаемая на стене или потолке здания, со сценой обзора «входная дверь со стороны вестибюля здания».

В обзор камеры должны попадать все фактически существующие двери входной группы здания ОО со стороны улицы (входной площадки) и все фактически существующие двери входной группы здания ОО со стороны вестибюля здания. В случае, если в обзор одной камеры не попадают все фактически существующие двери входной группы здания ОО со стороны улицы (входной площадки), количество камер со сценой обзора «входная дверь здания со стороны улицы (входной площадки)» должно быть увеличено. В случае, если в обзор одной камеры не попадают все фактически существующие двери входной группы здания ОО со стороны вестибюля здания, количество камер со сценой обзора «входная дверь со стороны вестибюля здания» должно быть увеличено.

5.6.8. Видеорегистратор/сервер видеонаблюдения планируется из расчета 1 (один) видеорегистратор на ОО. Если ОО состоит из нескольких зданий, то количество видеорегистраторов/серверов видеонаблюдения должно соответствовать количеству точек подключения канала связи ЕСПД (при наличии).

5.6.9. СКС рассчитываются из расчета не менее чем 2 (два) порта 8P8C (RJ45) на 4 (четыре) помещения, оснащаемых беспроводной сетью Wi-Fi (в случае если радиопланирование покажет, что двух портов на 4 помещения недостаточно, то необходимо предусмотреть дополнительные порты) для подключения точек беспроводного доступа. СКС для подключения IP-камер для организации видеонаблюдения за входными группами проектируется из расчета 1 (один) порт 8P8C (RJ45) на каждую IP-камеру. СКС должна проектироваться на 4-х-парном UTP кабеле категории не ниже 5е.

5.6.10. При формировании системы кабельных каналов не допускается их монтаж по полу, а также с пересечением оконных, дверных и иных проемов без согласования с ОО.

5.7. Технические требования по оснащению ПА:

5.7.1. Требование к ОО по оснащению ПА:

5.7.1.1. ПА должно предоставляться ОО на подготовительном этапе. Оснащение ПА не является предметом данного Технического задания и Государственного контракта.

5.7.1.2. ПА должно размещаться в капитальном здании на этажах выше цокольного, вдали от помещений с мокрой и пыльными технологическими процессами (туалеты, кухни) и мест размещения мощных электроустановок (лифты, генераторные установки). При выборе помещения ниже цокольного этажа должны быть приняты меры по гидроизоляции ПА. В ПА не допускается наличие транзитных трубных (водоснабжение, теплотрассы) и кабельных проводов.

5.7.1.3. Размеры ПА должны определяться требованиями на размещение оборудования, технологическими проходами для проведения монтажных, ремонтных и профилактических работ, а также требованиями относительно необходимых условий размещения оборудования с целью более эффективного поддержания требуемых климатических норм.

5.7.1.4. В ПА должны поддерживаться следующие климатические параметры:

температура: плюс 18-24 °С;

относительная влажность: 30-55 %.

ПА должно быть отопляемым, температура в холодный период года не должна опускаться ниже плюс 17 °С. Запыленность воздуха в ПА не должна превышать 100 мг/м³.

5.7.1.5. С целью сохранения оборудования при возникновении пожара в ПА должны быть установлены автоматические установки газового пожаротушения в соответствии с СП 485.1311500.2020 или ручные огнетушители, закрепляемые на стене, в соответствии с СП 9.13130.2009.

ПА должно быть оборудовано автоматической пожарной сигнализацией, в ПА должны соблюдаться другие нормы противопожарной безопасности в соответствии с Федеральным законом

«Технический регламент о требованиях пожарной безопасности» и Правилами противопожарного режима в Российской Федерации.

5.7.1.6. Пол ПА должен быть покрыт антистатическим материалом – линолеумом или другим, не накапливающим статического электричества, сопротивлением не менее 106 Ом. Допустимая распределенная и сосредоточенная нагрузки на пол ПА должны выбираться в соответствии со СНиП 2.01.07-85 с учетом веса устанавливаемого в ПА оборудования.

5.7.1.7. В ПА должно быть установлено освещение с предпочтительным использованием не люминесцентных ламп. Уровень освещенности должен быть не менее 500 лк на высоте 1 м от пола.

5.7.1.8. При соблюдении температурно-влажностных режимов работы оборудования допустимо использовать для отвода избыточного тепла от оборудования в ПА естественную вентиляцию.

5.7.1.9. С целью доставки в ПА оборудования дверные проемы в них должны быть не менее 1 × 2 м (без порогов), высота потолков с учетом прокладки в помещениях кабельных и трубных коммуникаций — не менее 2,6 м. В случае отсутствия в здании ОО помещений, удовлетворяющих данным требованиям, Заказчик, по согласованию с Исполнителем, может предоставить иное помещение.

5.7.1.10. Для ограничения доступа в ПА входные двери помещения должны закрываться на ключ и/или быть оборудованы СКУД.

5.7.1.11. В ПА должно быть выделенное электроснабжение напряжением 380/220В с системой заземления TN-C-S/TN-S в соответствии с требованиями ПУЭ со свободной общей мощностью необходимой для подключения размещаемого оборудования. Качество электроснабжения должно соответствовать ГОСТ 32144-2013 за исключением требований к медленным изменениям напряжения. Медленные изменения напряжения питания должны находиться в диапазоне Unom +5%.

5.7.1.12. При отсутствии в ПА технических требований, Исполнитель предоставляет рекомендации представителю ОО для приведения ПА в соответствие техническим требованиям:

5.7.1.13. При отсутствии ПА на объекте ОО Исполнитель предоставляет рекомендации представителю ОО по размещению ПА на объекте.

5.7.1.14. При формировании ИТ-инфраструктуры ОО с небольшим (до 100) количеством обучающихся, где не требуется или нецелесообразно обеспечение гарантированной непрерывной работы оборудования, могут применяться упрощенные требования по оснащению ПА. При этом должны соблюдаться требования всех необходимых стандартов, норм, правил и рекомендаций в отношении электроснабжения, противопожарной безопасности и обеспечения безопасности жизнедеятельности (в зоне ответственности ОО). При отсутствии в ПА технологическое (телекоммуникационное) оборудование, должно размещаться в сухих проветриваемых помещениях с ограниченным доступом в них посторонних лиц. Указанные помещения должны исключать возможность попадания воды (тара) на размещенное оборудование и его перегрева.

5.7.2. Требования к Исполнителю по подготовительной работе по оснащению ПА:

5.7.2.1. В ПА для всех потребителей указанного помещения должен иметься электрощит с общим выключателем вводного электропитания. Размеры вводного щита, его установочная DIN-рейка должны позволять монтаж автоматических выключателей для подключения ВТШ и устанавливаемого в нем телекоммуникационного оборудования.

5.7.2.2. Для подключения активного оборудования ЛВС, размещаемого в ПА или иного помещения согласованного с представителем Заказчика, Исполнителем предусмотреть систему бесперебойного электроснабжения (далее – СБЭ). СБЭ должна выполняться на основе ИБП с технологией двойного преобразования.

5.7.2.3. Время автономной работы оборудования ЛВС от аккумуляторов ИБП при полной их зарядке должно быть не менее 15 мин.

5.7.2.4. Использование ИБП для остальных сегментов ЛВС определяется по согласованию с конечным пользователем исходя из функциональных требований и фактического качества электропитания в здании ОО.

5.7.2.5. Прокладка силовых кабелей в ПА должна выполняться в пространстве фальшпола или (при его отсутствии) в лотках, устанавливаемых над ВТШ.

6. ТРЕБОВАНИЯ ПО ФОРМИРОВАНИЮ ИТ-ИНФРАСТРУКТУРЫ

6.1. Общие требования

Работы по формированию ИТ-инфраструктуры обследованных в соответствии с требованиями раздела 5 настоящего Технического задания зданий ОО и могут быть начаты Исполнителем до окончания обследования всех зданий всех ОО, при условии подписания Акта сдачи-приемки выполненных подготовительных работ Заказчиком.

В целях обеспечения безопасного доступа к государственным, муниципальным и иным информационным системам (далее – информационные системы) и сети Интернет, а также создания условий для реализации образовательных программ с применением электронного обучения и дистанционных образовательных технологий в зданиях ОО формируется ИТ-инфраструктура здания ОО, состоящая из:

- ЛВС;
- СКС;
- системы беспроводного широкополосного доступа Wi-Fi;
- системы видеонаблюдения за входными группами.

Конкретные технические решения по формированию ИТ-инфраструктуры определяются Исполнителем исходя из фактического состояния объекта при проведении подготовительных работ и указываются в Паспорте объекта.

Работы по формированию ИТ-инфраструктуры включаются Исполнителем в систему управления проектом, обеспечивающую структурирование и систематизацию собранных сведений. Система управления проектом выбирается Исполнителем самостоятельно. Исполнитель предоставляет Заказчику постоянный доступ к ней на период действия Государственного контракта для просмотра актуальных внесенных сведений о ходе реализации проекта и анализа с применением фильтров, выборок и т.п.

6.2. Требования к СКС

6.2.1. Категория эксплуатируемых или модернизируемых СКС в ОО должна быть не ниже 5е (неэкранированная витая пара). Категория создаваемых СКС должна соответствовать определенной в рамках Паспорта объекта потребности в пропускной способности ЛВС в течение планируемого срока ее эксплуатации. При формировании СКС запрещено использовать омедненный (биметаллический) кабель.

По итогам формирования СКС Исполнитель проводит комплекс измерений с оформлением Протокола измерений смонтированной СКС.

При формировании элементов СКС Исполнителю необходимо руководствоваться межгосударственным стандартом ГОСТ 31565-2012. «Кабельные изделия. Требования пожарной безопасности» (введен в действие приказом Федерального агентства по техническому регулированию и метрологии от 22 ноября 2012 г. № 1097-ст).

6.2.2. Прокладку СКС необходимо вести между этажами и в коридорах – в существующих межэтажных стояках, в имеющихся ранее проложенных каналах и закладных. При их отсутствии или загрузке Исполнителю необходимо обеспечить монтаж новых каналов и закладных диаметром не более 100 мм, без повреждения элементов внутреннего армирования стены или перекрытия. В случае наличия подвесных потолков Исполнителю необходимо осуществлять прокладку над ним с применением гофры или лотка. При монтаже кабельных каналов не допускается их монтаж по полу, а также с пересечением оконных, дверных и иных проемов без согласования с ОО при утверждении Паспорта объекта.

6.2.3. При необходимости формирования магистральной кабельной составляющей СКС для активного оборудования ЛВС требуется использовать многомодовый или одномодовый оптический кабель, соответственно:

- тип OM3 или тип OM4 в соответствии с международным стандартом ISO11801;
- тип OS2 в соответствии с международным стандартом ISO11801

Для небольших сетей с размещением коммутаторов ЛВС в здании ОО и соблюдением длин магистралей между их портами не более 90 м допускается использовать в качестве магистральной составляющей СКС для активного оборудования ЛВС медный UTP кабель категории 5е, обеспечивающей необходимую пропускную способность магистрального участка сети.

При формировании оптической магистральной составляющей СКС должна обеспечиваться совместимость с системой ЛВС здания ОО в части оптических модулей активного оборудования, используемых в них оптических разъемов, типа оптического волокна.

6.2.4. При необходимости прокладки магистральных кабелей между соседними зданиями одной ОО требуется максимально использовать существующие кабеленесущие конструкции и каналы для слаботочных систем. При отсутствии слаботочной кабельной канализации прокладка магистральных кабелей должна осуществляться в грунт, либо воздушным способом в соответствии с требованиями по

прокладке ЗВСН 116-93 «Ведомственные строительные нормы. Линейно-кабельные сооружения Минсвязи России».

При прокладке кабельных трасс воздушным способом, необходимо использовать соответствующий для таких работ кабель с характеристиками стойкости к УФ-излучению. В случае, если будет использоваться медный UTP кабель категории 5е, Исполнителю необходимо предусмотреть его защиту от УФ-излучения с помощью использования обрешеченного металлорукава.

6.2.5. Структура СКС может включать главный кросс, оборудование которого устанавливается в ПА или в ЭКЦ – в отдельно выделенных комнатах на этажах, а в случае отсутствия возможности выделения отдельных помещений для ЭКЦ и/или ПА, допустимо их размещение в коридорах, технологических или офисных помещениях здания ОО, в местах концентрации большого количества пользователей. ЭКЦ создаются в случае, если длина кабельных линий от коммутаторов до подключаемых ТД или IP-камер превышает допустимые значения в соответствии со стандартом IEEE 802.3af.

6.2.6. Прокладка магистральных кабелей СКС должна проводиться в лотках/коробах/гофротрубе, там, где это возможно, с максимальным использованием пространства за фальшпотолком, стоек здания. В пределах ПА кабельная структура должна выполняться в пространстве фальшпола или, при отсутствии последних, в лотках над ВТШ. При использовании металлических лотков в ПА, лотки должны быть заземлены на шину защитного заземления в соответствии с требованиями ПУЭ.

6.2.7. Прокладка кабелей горизонтальной составляющей СКС должна выполняться в настенных коробах/потолочных лотках/гофротрубе. Часть горизонтальной кабельной составляющей, аналогично магистральной, может быть проложена в лотках, в том числе - существующих в здании ОО, при наличии достаточного свободного места в них.

Допустимо в отдельных местах зданий ОО прокладывать кабели горизонтальной составляющей СКС по согласованию с ОО скрыто в стену, пол с использованием при этом каналобразующих пластиковых труб. При совмещении в одном коробе горизонтальной составляющей СКС и электрического кабеля короб должен содержать две секции, разделенные перегородкой. Короб должен комплектоваться всеми необходимыми декоративными элементами (углы, заглушки, и т.д.).

6.2.8. Для обеспечения видеонаблюдения за входными группами ОО осуществляется прокладка кабеля UTP категории не ниже 5е от коммутатора PoE, размещенного в ВТШ. Для обеспечения питания IP-камеры длина линии от порта PoE не должна превышать допустимые значения в соответствии с стандартом IEEE 802.3af. Прокладка СКС должна осуществляться с учетом размещения IP-камер согласно пункту 5.5.7 настоящего Технического задания.

6.2.9. По завершению монтажа СКС Исполнитель выполняет пусконаладочные работы в соответствии с пунктом 9.1 настоящего Технического задания.

6.3. Требования к электропитанию и заземлению телекоммуникационного оборудования:

6.3.1. Для подключения активного оборудования ЛВС Исполнителем должна быть создана система бесперебойного электроснабжения (далее – СБЭ). СБЭ должна выполняться на основе ИБП с технологией двойного преобразования со временем автономной работы оборудования ЛВС от аккумуляторов ИБП при полной их зарядке не менее 15 мин.

6.3.2. ИБП запитывается и заземляется электропитающим кабелем соответствующего диаметра относительно нагрузки от шита рядовой защиты (далее – ЦРЗ) и штатной шины заземления. При подключении ВТШ используется устройство защитного отключения или дифференциальный автомат, который устанавливается в электрощите, а при невозможности – в ВТШ.

6.3.3. Все ВТШ системы СКС, ЛВС и оборудование в них должны быть заземлены в соответствии с национальным стандартом Российской Федерации ГОСТ Р 50571.5.54-2013/МЭК 60364-5-54:2011 «Электроустановки низковольтные. Часть 5-54. Выбор и монтаж электрооборудования. Заземляющие устройства, защитные проводники и защитные проводники уравнивания потенциалов» (утвержден и введен в действие приказом Федерального агентства по техническому регулированию и метрологии от 6 сентября 2013 г. № 976-ст).

6.3.4. Заземление ВТШ должно выполняться кабелем ПВЗ от локальных шин заземления здания ОО.

6.3.5. В случае отсутствия в здании ОО выделенного электроснабжения и локальных шин заземления для подключения размещаемого оборудования Исполнитель уведомляет Заказчика и (или) представителя Заказчика о необходимости организации данных видов работ в здании ОО.

6.4. Требования к маркировке смонтированных компонентов СКС:

6.4.1. Исполнитель осуществляет маркировку смонтированных компонентов СКС (информационные розетки, кабели, ВТШ, патч-панели и т.п.) в соответствии с Паспортом объекта и требованиями национального стандарта Российской Федерации ГОСТ Р 53246-2008 «Информационные

технологии. Системы кабельные структурированные. Проектирование основных узлов системы. Общие требования» (утвержден и введен в действие приказом Федерального агентства по техническому регулированию и метрологии от 25 декабря 2008 г. № 786-ст).

6.4.2. Все кабели от оконечного оборудования, должны коммутироваться на обратной стороне коммутационных патч-панелей и кроссов. На лицевой стороне коммутационных патч-панелей должна быть выполнена маркировка, соответствующая маркировке пользовательских портов и кабельных линий. Маркировка должна быть понятна и не вызывать разночтений и читаема в течение всего срока эксплуатации системы.

6.5. Требования к монтажу ВТШ

Для формирования ИТ-инфраструктуры зданий ОО используются 19-дюймовые ВТШ, укомплектованные коммутаторами PoE, ИБП, сервисным маршрутизатором, видеорегистратором/сервером видеонаблюдения и кроссовыми панелями. ВТШ и устанавливаемое в него оборудование должны размещаться в ПА.

После монтажа ВТШ и комплектующих Исполнитель выполняет пусконаладочные работы в соответствии с пунктом 9.1 настоящего Технического задания.

6.6. Требования к беспроводной сети Wi-Fi

В основу архитектуры беспроводной сети Wi-Fi должно быть положено использование точек беспроводного доступа, работающих под управлением контроллера, а в случае аварии – автономно.

В состав беспроводной сети Wi-Fi должны входить:

- точки беспроводного доступа с обеспечением полной совместимости аппаратной части и программного обеспечения точек беспроводного доступа и контроллера Wi-Fi;

- сервис авторизации пользователей.

Способ организации беспроводной сети Wi-Fi должен обеспечивать возможность автономной работы персональных устройств учителя по сети Wi-Fi с периферийными устройствами школы (принтер, МФУ, и т.д.) при пропадании внешнего канала ЕСПД (при наличии).

Исполнитель обеспечивает монтаж, а также подключение ТД при помощи СКС к коммутатору PoE в ОО в соответствии со следующими требованиями:

- ТД должна быть в корпусе промышленного исполнения;

- монтаж ТД должен быть выполнен согласно итогам радиопланирования;

- монтаж ТД к стенам/потолкам должен быть обеспечен штатными креплениями ТД;

- подключение ТД к портам PoE должно быть выполнено кабелем UTP категории не ниже 5e;

- для обеспечения питания ТД длина линии от порта PoE не должна превышать допустимые значения в соответствии со стандартом IEEE 802.3af;

- после монтажа ТД должна быть проведена настройка ТД и подключение ТД к сервису авторизации пользователей.

После монтажа и подключения ТД Исполнитель выполняет пусконаладочные работы в соответствии с пунктом 9.1 настоящего Технического задания.

6.7. Требования к монтажу IP-камер и видеорегистратора/сервера видеонаблюдения

Исполнитель обеспечивает монтаж, а также подключение IP-камер при помощи СКС к видеорегистратору/серверу видеонаблюдения в ОО в соответствии со следующими требованиями:

- для каждой используемой входной группы здания ОО установка IP-камеры должна осуществляться на высоте, обеспечивающей отсутствие помех для видеонаблюдения:

- внешние IP-камеры размещаются на внешней стене здания или конструкции крыльца, со сценой обзора «входная дверь здания со стороны улицы (входной площадки);

- внутриобъектовые IP-камеры размещаются на стене или потолке здания, со сценой обзора «входная дверь со стороны вестибюля здания»;

- осуществление настройки зон видимости IP-камер на объектах видеонаблюдения:

- внешние IP-камеры: сцена обзора – входная дверь здания со стороны улицы (входной площадки);

- внутриобъектовые IP-камеры: сцена обзора – входная дверь со стороны вестибюля здания;

- подключить IP-камеры к СКС и видеорегистратору/серверу видеонаблюдения;

- произвести настройку IP-камер для 1 потока в соответствии с требованиями: максимальное разрешение не менее 1920 × 1080 пикс., максимальная частота кадров – не менее 20 кадр/с;

- произвести настройку записи данных с IP-камер локально на видеорегистратор/сервер видеонаблюдения в круглосуточном формате 24x7 с глубиной хранения не менее 31 суток в соответствии с пунктом 30 постановления Правительства Российской Федерации от 2 августа 2019г. №1006 (Собрание законодательства Российской Федерации, 2019, № 32, ст. 4716) с возможностью установки

дополнительного сервиса по онлайн-мониторингу и автоматическому взаимодействию с информационными системами правоохранительных органов Российской Федерации и МЧС России, позволяющему обеспечить возможность дистанционного доступа к видеорегистратору/серверу видеонаблюдения по запросу правоохранительных органов Российской Федерации и МЧС России, со следующими параметрами записи:

- разрешение видеозображения: не менее 1920x1080 пикселей;
 - цветность изображения: в соответствии с текущим основным режимом работы IP-камеры (день/ночь);
 - запись звука: синхронно с видеозображением со встроенного или внешнего микрофона (при наличии);
- видеорегистратор/сервер видеонаблюдения устанавливается в ВТШ и подключается к коммутатору PoE.

Исполнитель выполняет пусконаладочные работы в соответствии с пунктом 9.1 настоящего Технического задания.

6.8. Требования к монтажу коммутатора ЛВС

Для подключения всех устройств, необходимых к установке для обеспечения инфраструктуры видеонаблюдения за входными группами и беспроводного доступа к сети Интернет в ОО. Исполнитель должен использовать Ethernet-коммутаторы ЛВС, количество портов 10/100/1000BASE-T 8P8C (RJ45) PoE/PoE+ – не менее 8, количество портов 1000 BASE-X (SFP) – не менее 2.

Коммутаторы ЛВС устанавливаются в ВТШ. Подключение устройств к коммутатору ЛВС должно выполняться через штатную коммутационную панель, установленную в ВТШ. Коммутацию необходимо осуществить патч-кордами UTP 5е.

После монтажа и подключения коммутатора ЛВС Исполнитель выполняет пусконаладочные работы в соответствии с пунктом 9.1 настоящего Технического задания.

7. ТРЕБОВАНИЯ К ОБОРУДОВАНИЮ

7.1. Исполнитель закупает и устанавливает оборудование и комплектующие, соответствующие стандарту оснащения ОО.

7.2. Все оборудование должно иметь статус российского происхождения.

Оборудование, удовлетворяющее техническим требованиям, но не имеющее статус российского происхождения, допускается к поставке только в случае наличия задокументированного отсутствия на момент проведения закупочных мероприятий оборудования, удовлетворяющего требованиям первого абзаца п. 7.2 настоящего Технического задания, российского происхождения.

При предоставлении программного обеспечения Исполнитель должен руководствоваться требованиями постановления Правительства Российской Федерации от 16 ноября 2015 г. № 1236 «Об установлении запрета на допуск программного обеспечения, происходящего из иностранных государств, для целей осуществления закупок для обеспечения государственных и муниципальных нужд. При этом не допускается использование демо-версий или необходимости дополнительной закупки лицензий на устанавливаемое оборудование в процессе его эксплуатации.

7.3. Допускается использование оборудования бывшего в употреблении, изготовленного не ранее 2020 г., при условии, что:

- данное оборудование удовлетворяет техническим требованиям, указанным в пункте 7.8 настоящего Технического задания;
- Исполнителем предоставляется на него гарантия согласно пункту 7.4 настоящего Технического задания;
- оборудование имеет соответствующую документацию, указанную в пунктах 7.5 и 7.7 настоящего Технического задания;
- оборудование отвечает требованиям, изложенным в пункте 7.6 настоящего Технического задания.

В пункте 7.8 настоящего Технического задания, приема-передаточных документах, оборудование бывшее в употреблении в наименовании товара сопровождается литерой «БУ».

7.4. Исполнитель предоставляет гарантию на устанавливаемое оборудование на срок - 36 месяцев. Логистика по демонтажу, вывозу, ремонту и (или) замене, доставке и монтажу поставляемого оборудования должна осуществляться в рамках гарантийных обязательств Исполнителем.

7.5. Все оборудование должно иметь сертификаты соответствия, действующие на территории Российской Федерации, в том числе сертификаты соответствия требованиям, нормам и правилам, созданным для регулирования различных сторон образовательного процесса в целях обеспечения безопасности и комфорта учащихся при нахождении в ОО.

7.6. Оборудование и комплектующие к ним не должны быть сняты с серийного производства к моменту закупочных мероприятий.

7.7. Все оборудование должно иметь инструкции по эксплуатации или аналогичной документации (далее – эксплуатационная документация) на русском языке, соответствие технических параметров, приведенных в эксплуатационной документации, устанавливаемой модели оборудования.

7.8. Минимальные функциональные требования и технические характеристики оборудования, закупаемого и устанавливаемого Исполнителем:

1. Элементы ЛВС:

№ п/п	Наименование товара	Функциональные требования / технические характеристики
1	Шкаф телекоммуникационный, Тип 1	<p>Шкаф телекоммуникационный, Тип 1 должен соответствовать следующим техническим требованиям:</p> <ul style="list-style-type: none"> - высота 9U, боковые стенки неразборные; - ширина не менее 600 мм; - глубина не менее 450 мм; - количество 19" направляющих – не менее 4; - степень защиты – не хуже IP20; - передняя дверь металлическая одностворчатая с замком-ручкой; - кабельные вводы сверху и снизу корпуса; - возможность подвесного монтажа; - материал – холоднокатаная сталь, толщина не менее 1,5 мм; - отделка поверхности порошковой краской; - блок силовых розеток 220В, 10А для монтажа в шкаф, не менее чем на 8 розеток Тип F/EF Schuko, с выключателем, гнездо С14 под шнур – не менее 1 шт.; - полка стационарная, крепление на 4 точки – не менее 1 шт.; - кабель питания С13-С14 не менее 1,5м; - ВРУ в составе: вводной двухполюсный диф. автомат 220В, 10А, ток утечки 30 мА, УЗИП (L/N) класса (III), автомат нагрузки (ИБП), однополюсный 220В, с переключателем «Сеть-ИБП»; - шина заземления, материал медь, не менее чем на 4 подключения, винт М6 – не менее 1 шт.
2	Шкаф телекоммуникационный, Тип 2	<p>Шкаф телекоммуникационный, Тип-2 должен соответствовать следующим техническим требованиям:</p> <ul style="list-style-type: none"> - высота 12U, боковые стенки неразборные; - ширина не менее 600 мм; - глубина не менее 600 мм; - количество 19" направляющих – не менее 4; - степень защиты – не хуже IP20; - передняя дверь металлическая одностворчатая с замком-ручкой; - кабельные вводы сверху и снизу корпуса; - возможность подвесного монтажа; - материал – холоднокатаная сталь, толщина не менее 1,5 мм; - отделка поверхности порошковой краской; - блок силовых розеток 220В, 10А для монтажа в шкаф, не менее чем на 8 розеток Тип F/EF Schuko, с выключателем, гнездо С14 под шнур – не менее 1 шт.; - полка стационарная, крепление на 4 точки – не менее 2 шт.; - кабель питания С13-С14 не менее 1,5м; - ВРУ в составе: вводной двухполюсный диф. автомат 220В, 10А, ток утечки 30мА, УЗИП (L/N) класса (III), автомат нагрузки (ИБП), однополюсный 220В, с переключателем «Сеть-ИБП»; - шина заземления, материал медь, не менее чем на 6 подключений, винт М6 – не менее 1 шт.

№ п/п	Наименование товара	Функциональные требования / технические характеристики
3	Шкаф телекоммуникационный, Тип 2 БУ	<p>Шкаф телекоммуникационный, Тип 2Б должен соответствовать следующим техническим требованиям:</p> <ul style="list-style-type: none"> - высота 1200, боковые стенки неразборные; - ширина не менее 600 мм; - глубина не менее 600 мм; - количество 19" направляющих – не менее 4; - степень защиты – не хуже IP20; - передняя дверь металлическая одностворчатая с замком-ручкой; - кабельные вводы сверху и снизу корпуса; - возможность подвешенного монтажа; - материал – холоднокатаная сталь, толщина не менее 1,5 мм; - отделка поверхности порошковой краской; - блок силовых розеток 220В, 10А для монтажа в шкаф, не менее чем на 8 розеток Тип F/EF Schuko, с выключателем, гнездо С14 под шнур – не менее 1 шт.; - полка стационарная, крепление на 4 точки – не менее 2 шт.; - кабель питания С13-С14 не менее 1,5м; - ВРУ в составе: вводной двухполюсный диф. автомат 220В, 10А, ток утечки 30мА, УЗИП (L/N) класса (III), автомат нагрузки (ИБП), однополюсный 220В, с переключателем «Сеть-ИБП»; - шина заземления, материал медь, не менее чем на 6 подключений, винт М6 – не менее 1 шт. <p>Оборудование является бывшим в употреблении.</p>
4	Шкаф телекоммуникационный, Тип 3	<p>Шкаф телекоммуникационный, Тип 3 должен соответствовать следующим техническим требованиям:</p> <ul style="list-style-type: none"> - высота 2400; - ширина не менее 600 мм; - глубина не менее 1000 мм; - степень защиты – не хуже IP20; - количество 19" направляющих – не менее 4; - передняя и задняя двери металлические одностворчатые перфорированные с замком-ручкой; - материал – холоднокатаная сталь, толщина не менее 1,5 мм; - отделка поверхности порошковой краской; - вертикальные профили для установки оборудования 19" – не менее 4 шт.; - кабельные вводы сверху и снизу корпуса; - блок силовых розеток 220В, 16А для монтажа в шкаф, не менее чем на 8 розеток Тип F/EF Schuko, с выключателем и гнездом С14 под шнур – не менее 1 шт.; - полка стационарная, крепление на 4 точки – не менее 2 шт.; - кабель питания С13-С14 не менее 1,8м; - ВРУ в составе: вводной двухполюсный диф. автомат 220В, 16А, ток утечки 30мА, УЗИП (L/N) класса (III), автомат нагрузки (ИБП), однополюсный 220В, с переключателем «Сеть-ИБП»; - возможность установки вентиляторного блока в верхнюю часть шкафа; - (опционально) вентиляторный блок; - шина заземления, материал медь, не менее чем на 8 подключений, винт М6 – не менее 1 шт.
5	Шкаф телекоммуникационный, Тип 4	<p>Шкаф телекоммуникационный, Тип 4 должен соответствовать следующим требованиям:</p> <ul style="list-style-type: none"> - высота не менее 4200;

№ п/п	Наименование товара	Функциональные требования / технические характеристики
		<ul style="list-style-type: none"> - ширина не менее 600 мм; - глубина не менее 1000 мм; - количество 19" направляющих – не менее 4; - степень защиты – не хуже IP20; - передняя и задняя двери металлические одностворчатые перфорированные с односторонним замком-ручкой; - материал – холоднокатаная сталь, толщина не менее 1,5 мм; - отделка поверхности порошковой краской; - 19" вертикальные профили для установки оборудования – не менее 4 шт.; - кабельные вводы сверху и снизу корпуса; - блок силовых розеток 220В, 16А для монтажа в шкаф, не менее чем на 8 розеток Тип F/EF Schuko, выключатель, гнездо С14 под шнур – не менее 1 шт.; - полка стационарная, крепление на 4 точки – не менее 2 шт.; - кабель питания С13-С14 не менее 2,0м; - возможность установки вентиляторного блока в верхнюю часть шкафа; - (опционально) вентиляторный блок; - ВРУ в составе: вводной двухполюсный диф. автомат 220В, 16А, ток утечки 30мА, УЗИП (L/N) класса (III), автомат нагрузки (ИБП), однополюсный 220В, с переключателем «Сеть-ИБП»; - шина заземления, материал медь, не менее чем на 10 подключений, винт М6 – не менее 1 шт.
6	Коммутационная панель	<p>Коммутационная панель должна соответствовать следующим требованиям:</p> <ul style="list-style-type: none"> - количество портов 8P8C (RJ45) – не менее 24; - категория – не хуже Cat.5e; - возможность установки в 19" стойку, в комплекте с организатором; - высота, RU не более 1U.
7	Коммутатор, 8 портов PoE	<p>Коммутатор, 8 портов должен соответствовать следующим техническим требованиям:</p> <ul style="list-style-type: none"> - Тип: Управляемый; - Назначение: Коммутатор доступа; - Высота: 1U; - Возможность установки в стойку или монтаж на DIN рейку; - количество портов 10/100/1000BASE-T (8P8C (RJ45)) PoE/PoE+ - не менее 8; - количество портов 1000 BASE-X (SFP) – не менее 2; - консольный порт RS-232/8P8C (RJ45) или USB; - пропускная способность, Gbit/s – не менее 18; - производительность на пакетах длиной 64 байта, MPPS – не менее 12; - таблица MAC-адресов – не менее 8000; - Качество обслуживания QoS (количество выходных очередей для каждого порта) не менее 8; - таблица VLAN – не менее 4000; - SFP не менее 1 штуки.
8	Коммутатор, 8 портов PoE, Тип БУ	<p>Коммутатор, 8 портов, Тип Б должен соответствовать следующим техническим требованиям:</p> <ul style="list-style-type: none"> - Тип: Управляемый; - Назначение: Коммутатор доступа; - Высота: 1U; - Возможность установки в стойку или монтаж на DIN рейку;

№ п/п	Наименование товара	Функциональные требования / технические характеристики
		<ul style="list-style-type: none"> - количество портов 10/100/1000BASE-T (8P8C (RJ45)) PoE/PoE+ - не менее 8; - количество портов 1000 BASE-X (SFP) – не менее 2; - консольный порт RS-232/8P8C (RJ45) или USB; - пропускная способность, Gbit/s – не менее 18; - производительность на пакетах длиной 64 байта, MPPS – не менее 12; - таблица MAC-адресов – не менее 8000; - Качество обслуживания QoS (количество выходных очередей для каждого порта) не менее 8; - таблица VLAN – не менее 4000; - SFP не менее 1 штуки. <p>Оборудование является бывшим в употреблении.</p>
9	Коммутатор, 24 порта PoE	<p>Коммутатор, 24 порта должен соответствовать следующим техническим требованиям:</p> <ul style="list-style-type: none"> - Тип: Управляемый; - Назначение: Коммутатор доступа; - Высота: 1U; - Возможность установки в стойку; - количество портов 10/100/1000BASE-T (8P8C (RJ45)) PoE/PoE+ - не менее 24; - количество портов 1000 BASE-X (SFP) – не менее 4; - консольный порт RS-232/8P8C (RJ45) или USB; - пропускная способность, Gbit/s – не менее 56; - производительность на пакетах длиной 64 байта, MPPS – не менее 40; - таблица MAC-адресов – не менее 8000; - Качество обслуживания QoS (количество выходных очередей для каждого порта) не менее 8; - таблица VLAN – не менее 4000; - SFP не менее 1 штуки.
10	Коммутатор, 24 порта PoE, Тип БУ	<p>Коммутатор, 24 порта, Тип Б должен соответствовать следующим техническим требованиям:</p> <ul style="list-style-type: none"> - Тип: Управляемый; - Назначение: Коммутатор доступа; - Высота: 1U; - Возможность установки в стойку; - количество портов 10/100/1000BASE-T (8P8C (RJ45)) PoE/PoE+ - не менее 24; - количество портов 1000 BASE-X (SFP) – не менее 4; - консольный порт RS-232/8P8C (RJ45) или USB; - пропускная способность, Gbit/s – не менее 56; - производительность на пакетах длиной 64 байта, MPPS – не менее 40; - таблица MAC-адресов – не менее 8000; - Качество обслуживания QoS (количество выходных очередей для каждого порта) не менее 8; - таблица VLAN – не менее 4000; - SFP не менее 1 штуки. <p>Оборудование является бывшим в употреблении.</p>
11	Коммутатор, 48 портов PoE	<p>Коммутатор, 48 портов должен соответствовать следующим техническим требованиям:</p> <ul style="list-style-type: none"> - Тип: Управляемый;

№ п/п	Наименование товара	Функциональные требования / технические характеристики
		<ul style="list-style-type: none"> - Назначение: Коммутатор доступа; - Высота: 1U; - Возможность установки в стойку; - количество портов 10/100/1000BASE-T (8P8C (RJ45)) PoE/PoE+ - не менее 48; - количество портов 10GBASE-R (SFP+)/1000BASE-X(SFP) – не менее 4; - консольный порт RS-232/8P8C (RJ45) или USB; - пропускная способность, Gbit/s – не менее 176; - производительность на пакетах длиной 64 байта, MPPS – не менее 130; - таблица MAC-адресов – 16000; - Качество обслуживания QoS, количество выходных очередей для каждого порта не менее 8; - таблица VLAN – не менее 4000; - зеркалирование портов (Port Mirroring); - SFP/SFP+ не менее 1 штуки.
12	Сервисный маршрутизатор, 4 порта	<ul style="list-style-type: none"> - Количество портов 10/100/1000BASE-T не менее 4; - количество портов 1000BASE-X не менее 2; - BGP, статическая маршрутизация; - Не менее 3х сессий BGPv4; - DHCPv6 client/server; - Анонсы подсетей IPv4/IPv6 в одной BGP сессии на базе сабинтерфейса IPv4; - Dual stack IPv4/IPv6; - Туннелирование GRE, L2TP, PPPoE; - VLAN, QinQ; - HQuS (4 очереди на интерфейс); - SP+DRR; - QoS (8 классов).
13	ИБП, тип 1	<ul style="list-style-type: none"> - выходная мощность, Вт – не менее 350; - тип АКБ – VRLA AGM или GEL/LiFePO4; - корпус-моноблок, напольный, габариты не более 145x420x230мм (ШxГxВ) или стоечного исполнения (19") с глубиной не более 350мм и высотой не более 2RU; - номинальное выходное напряжение – 230 V; - искажения формы выходного напряжения при линейной нагрузке не более 3%; - топология – двойное преобразование; - встроенный байпас; - номинальное входное напряжение – 230 V; - допустимая частота входного сетевого напряжения включает диапазон 45-65 Гц; - тип входного соединения – IEC-320 C14; - другие значения входного напряжения – 220, 240 V; - индикация нагрузки на ИБП в Вт или % от мощности; - индикатор нагрузки на базе LED-дисплея или отдельных светодиодных индикаторов; - индикация степени зарядки АКБ.
14	ИБП, тип 2	<ul style="list-style-type: none"> - выходная мощность, Вт – не менее 900; - тип АКБ – VRLA AGM или GEL/LiFePO4; - стоечное (19") исполнение;

№ п/п	Наименование товара	Функциональные требования / технические характеристики
		<ul style="list-style-type: none"> - номинальное выходное напряжение – 230 V; - искажения формы выходного напряжения при линейной нагрузке не более 3%; - топология – двойное преобразование; - встроенный байпас; - номинальное входное напряжение – 230 V; - допустимая частота входного сетевого напряжения включает диапазон 45-65 Гц; - тип входного соединения – IEC-320 C14; - другие значения входного напряжения – 220, 240 V; - индикация нагрузки на ИБП в Вт или % от мощности; - индикатор нагрузки на базе LED-дисплея или отдельных светодиодных индикаторов; - индикация степени зарядки АКБ.
15	ИБП, тип 2 БУ	<ul style="list-style-type: none"> - выходная мощность, Вт – не менее 900; - тип АКБ – VRLA AGM или GEL/LiFePO4; - стойкое (19") исполнение; - номинальное выходное напряжение – 230 V; - искажения формы выходного напряжения при линейной нагрузке не более 3%; - топология – двойное преобразование; - встроенный байпас; - номинальное входное напряжение – 230 V; - допустимая частота входного сетевого напряжения включает диапазон 45-65 Гц; - тип входного соединения – IEC-320 C14; - другие значения входного напряжения – 220, 240 V; - индикация нагрузки на ИБП в Вт или % от мощности; - индикатор нагрузки на базе LED-дисплея или отдельных светодиодных индикаторов; - индикация степени зарядки АКБ. <p>Оборудование является бывшим в употреблении.</p>
16	ИБП, тип 3	<ul style="list-style-type: none"> - выходная мощность, Вт – не менее 1200; - тип АКБ – VRLA AGM или GEL/LiFePO4; - стойкое (19") исполнение; - номинальное выходное напряжение – 230 V; - искажения формы выходного напряжения при линейной нагрузке не более 3%; - топология – двойное преобразование; - встроенный байпас; - номинальное входное напряжение – 230 V; - допустимая частота входного сетевого напряжения включает диапазон 45-65 Гц; - тип входного соединения – IEC-320 C14; - другие значения входного напряжения – 220, 240 V; - индикация нагрузки на ИБП в Вт или % от мощности; - индикатор нагрузки на базе LED-дисплея или отдельных светодиодных индикаторов; - индикация степени зарядки АКБ.
17	ИБП, тип 4	<ul style="list-style-type: none"> - выходная мощность, Вт – не менее 2400;

№ п/п	Наименование товара	Функциональные требования / технические характеристики
		<ul style="list-style-type: none"> - тип АКБ – VRLA/AGM или GEL/LiFePO₄; - стойкое (19") исполнение; - номинальное выходное напряжение – 230 V; - искажения формы выходного напряжения при линейной нагрузке не более 3%; - топология - двойное преобразование; - встроенный байпас; - номинальное входное напряжение – 230 V; - допустимая частота входного сетевого напряжения включает диапазон 45-65 Гц; - тип входного соединения – IEC-320 C14; - другие значения входного напряжения – 220, 240 V; - индикация нагрузки на ИБП в Вт или % от мощности; - индикатор нагрузки на базе LED-дисплея или отдельных светодиодных индикаторов; - индикация степени зарядки АКБ.

Количество и тип оборудования для каждой ОО определяются по результатам подготовительных работ.

2. Элементы системы беспроводного широкополосного доступа:

№ п/п	Наименование товара	Функциональные требования / технические характеристики
1	Точка беспроводного доступа, тип 1	<p>Точка беспроводного доступа тип 1 должна соответствовать следующим техническим требованиям:</p> <ul style="list-style-type: none"> - количество портов Ethernet 10/100/1000Base-T, 8P8C (RJ45) – не менее 1 шт.; - питание: по стандартам IEEE 802.3af и (или) IEEE 802.3at и (или) IEEE 802.3bt; - возможности WLAN: поддержка стандартов IEEE 802.11a/b/g/n/ac, агрегация данных, включая A-MPDU (Tx/Rx) и A-MSDU (Rx), приоритеты и планирование пакетов на основе WMM, динамический выбор частоты (DFS), поддержка скрытого SSID, обнаружение сторонних точек беспроводного доступа, поддержка APSD, поддержка WDS, поддержка роуминга 802.11 k/r; - сетевые функции: автоматическое согласование скорости, дуплексного режима и переключения между режимами MDI и MDI-X, поддержка VLAN, поддержка аутентификации 802.1X и WPA2-Enterprise, DHCP-клиент, поддержка IPv6; - функции QoS: приоритет и планирование пакетов на основе профилей, ограничение пропускной способности для каждого SSID, изменение параметров WMM для каждого радиointерфейса; - параметры беспроводного интерфейса: неиспользуемый частотный диапазон находится в границах 2400 – 2483,5 МГц, 5150 – 5850 МГц; модуляция CCK, BPSK, QPSK, 16QAM, 64QAM; внутренние всенаправленные антенны MIMO 2x2; - конфигурирование: обновление ПО и конфигурирование посредством контроллера Wi-Fi, удаленное управление по Telnet, SSH, SNMP, web-интерфейс; - рабочая температура: от +5 °С до –40 °С.
2	Точка беспроводного доступа, тип 2.	Точка беспроводного доступа тип 2 должна соответствовать следующим техническим требованиям:

№ п/п	Наименование товара	Функциональные требования / технические характеристики
	Применяется только при наличии в Едином реестре российской радиоэлектронной продукции	<ul style="list-style-type: none"> - количество портов Ethernet 10/100/1000Base-T или 1000/2500BASE-T 8P8C (RJ45) – не менее 1 шт.; - питание: по стандартам IEEE 802.3af и (или) IEEE 802.3at и (или) IEEE 802.3bt; - возможности WLAN: IEEE 802.11a/b/g/n/ac/ax, агрегация данных, включая A-MPDU (Tx/Rx) и A-MSDU (Rx), приоритеты и планирование пакетов на основе WMM, динамический выбор частоты (DFS), поддержка скрытого SSID, обнаружение сторонних точек беспроводного доступа, поддержка APSD, поддержка WDS, поддержка роуминга 802.11 k/r/v; - сетевые функции: автоматическое согласование скорости, дуплексного режима и переключения между режимами MDI и MDI-X, поддержка VLAN, поддержка аутентификации 802.1X, DHCP-клиент, поддержка LLDP, поддержка ACL, поддержка IPv6; - функции QoS: приоритет и планирование пакетов на основе профилей, ограничение пропускной способности для каждого SSID, изменение параметров WMM для каждого радиointерфейса; - параметры беспроводного интерфейса: используемый частотный диапазон находится в границах 2400 – 2483,5 МГц, 5150 – 5850 МГц, модуляция CCK, BPSK, QPSK, 16QAM, 64QAM, 256QAM, 1024QAM; внутренние всенаправленные антенны MIMO 4x4, поддержка MU-MIMO и OFDMA; - конфигурирование: обновление ПО и конфигурирование посредством контроллера Wi-Fi, удаленное управление по Telnet, SSH, SNMP; - рабочая температура: от +5 °С до +40 °С.
3	Контроллер Wi-Fi	Подключение к платформе для аутентификации и авторизации пользователей, выполняющей функции физического контроллера Wi-Fi сети, через программное обеспечение, развернутое в облачной среде, позволяющее централизованно выполнять функции мониторинга, управления, обновления микропрограмм и настроек установленных на объектах точек доступа, коммутаторов и маршрутизаторов и подключение к порталу авторизации, интегрированному с ЕСИА (в совокупности представляющее собой платформу для аутентификации и авторизации пользователей)

Количество и тип оборудования для каждой ОО определяются Исполнителем по результатам подготовительных работ.

3. Элементы системы контроля за входными группами:

№ п/п	Наименование товара	Функциональные требования / технические характеристики
1	Видеокамера, тип 1 (уличная)	<p>Видеокамера тип 1 (уличная) должна соответствовать следующим техническим требованиям:</p> <ul style="list-style-type: none"> - сенсор не хуже 2 Мп, 1/2.8" КМОП матрица с прогрессивной разверткой; - объектив: не менее 2,8 мм; - горизонтальный угол обзора объектива: не менее 80°; - вертикальный угол обзора объектива: не менее 56°; - максимальное разрешение, пикселей, не менее: <ul style="list-style-type: none"> - первый поток: 1920 × 1080, - второй поток: 640 × 480; - максимальная частота кадров: не менее 20 кадр/с при 1920 × 1080пикс; не менее 25 кадр/с для второго потока - чувствительность цветная: не хуже 0,01 лк (APU вкл.); - чувствительность черно-белая: не хуже 0 лк (ИК вкл.);

№ п/п	Наименование товара	Функциональные требования / технические характеристики
		<ul style="list-style-type: none"> - битрейт видеосигнала не менее 16 Кбит/с ~ 16 Mbit/s (CBR/VBR, настраиваемый); - кодек сжатия видео H.265+/H.265(HEVC)/H.264+/H.264/MJPEG; - сетевые протоколы IPv4/IPv6, TCP, UDP, RTP, RTSP, RTCP, HTTP, HTTPS, DNS, DHCP, NTP, QoS, ICMP, SSL; - совместимость ONVIF Profile S; - события, обрабатываемые видеокamerой автономно (тревоги): обнаружение движения в зоне видимости, потеря связи с видеорегистратором/сервером видеонаблюдения; - действия, выполняемые в случае возникновения события тревоги: начало записи видеозображения и звука на карту памяти (в случае обрыва основного канала – используется как резерв); - возможность удаленной смены ПО; - дополнительные функции: цифровая стабилизация изображения, маска приватности, фильтрация IP-адресов BLC, HLC, ROI, Anti-fog, WDR; - сетевой интерфейс: 1 8P8C (RJ45) 10M/100M Ethernet; - слот для карт памяти MicroSD не менее 128 GB; - встроенный микрофон; - дальность ИК-подсветки: не менее 30 м; - защита не хуже IP67; - степень вандалозащищенности не хуже IK10; - рабочие условия: от -40 °С до +60 °С, влажность от 0 до 90% (без конденсирования); - питание: по стандартам IEEE 802.3af и (или) IEEE 802.3at и (или) IEEE 802.3bt
2	Видеокamera, тип 1 БУ (уличная)	<p>Видеокamera тип 1Б (уличная) должна соответствовать следующим техническим требованиям:</p> <ul style="list-style-type: none"> - сенсор не хуже 2 Мп, 1/2.8" КМОП матрица с прогрессивной разверткой; - объектив: не менее 2.8 мм; - горизонтальный угол обзора объектива: не менее 80°; - вертикальный угол обзора объектива: не менее 56°; - максимальное разрешение, пикселей, не менее: <ul style="list-style-type: none"> - первый поток: 1920 × 1080, - второй поток: 640 × 480; - максимальная частота кадров: не менее 20 кадр/с при 1920 × 1080пикс: не менее 25 кадр/с для второго потока - чувствительность цветная: не хуже 0.01 лк (APУ вкл.); - чувствительность черно-белая: не хуже 0 лк (ИК вкл.); - битрейт видеосигнала не менее 16 Кбит/с ~ 16 Mbit/s (CBR/VBR, настраиваемый); - кодек сжатия видео H.265+/H.265(HEVC)/H.264+/H.264/MJPEG; - сетевые протоколы IPv4/IPv6, TCP, UDP, RTP, RTSP, RTCP, HTTP, HTTPS, DNS, DHCP, NTP, QoS, ICMP, SSL; - совместимость ONVIF Profile S; - события, обрабатываемые видеокamerой автономно (тревоги): обнаружение движения в зоне видимости, потеря связи с видеорегистратором/сервером видеонаблюдения; - действия, выполняемые в случае возникновения события тревоги: начало записи видеозображения и звука на карту памяти (в случае обрыва основного канала – используется как резерв); - возможность удаленной смены ПО; - дополнительные функции: цифровая стабилизация изображения, маска

№ п/п	Наименование товара	Функциональные требования / технические характеристики
		приватности, фильтрация IP-адресов BLC, HLC, ROI, Anti-fog, WDR; - сетевой интерфейс: 1 SP8C (RJ45) 10M/100M Ethernet; - слот для карт памяти MicroSD не менее 128 GB; - встроенный микрофон; - дальность ИК-подсветки: не менее 30 м; - защита не хуже IP67; - степень вандализации не хуже IK10; - рабочие условия: от -40 °C до +60 °C, влажность от 0 до 90% (без конденсирования); - питание: по стандартам IEEE 802.3af и (или) IEEE 802.3at и (или) IEEE 802.3bt Оборудование является бывшим в употреблении.
3	Видеокамера, тип 2 (внутриобъективная)	Видеокамера тип 2 (внутриобъективная), должна соответствовать следующим техническим требованиям: - сенсор не менее не хуже 2 Мп, 1/2.8" КМОП матрица с прогрессивной разверткой; - объектив: не менее 2.8 мм; - горизонтальный угол обзора объектива: не менее 80°; - вертикальный угол обзора объектива: не менее 56°; - максимальное разрешение, пикселей, не менее: - первый поток: 1920 × 1080, - второй поток: 640 × 480; - максимальная частота кадров: не менее 20 кадр/с при 1920 × 1080 пикс; не менее 25 кадр/с для второго потока; - чувствительность цветная: не хуже 0,01 лк (APU вкл.); - чувствительность черно-белая: не хуже 0 лк (ИК вкл.); - битрейт видеосигнала не менее 16 Кбит/с ~ 16 Mbit/s (CBR/VBR, настраиваемый); - кодек сжатия видео H.265+/H.265(HEVC)/H.264+/H.264/MJPEG; - сетевые протоколы IPv4/IPv6, TCP, UDP, RTP, RTSP, RTCP, HTTP, HTTPS, DNS, DHCP, NTP, QoS, ICMP, SSL; - совместимость ONVIF Profile S; - события, обрабатываемые видеокамерой автономно (тревоги): обнаружение движения в зоне видимости, потеря связи с видеорегистратором/сервером видеонаблюдения; - действия, выполняемые в случае возникновения события тревоги: начало записи видеозаписи и звука на карту памяти (в случае обрыва основного канала – используется как резерв); - дополнительные функции: цифровая стабилизация изображения, маска приватности, BLC, HLC, ROI, WDR; - сетевой интерфейс: 1 SP8C (RJ45) 10M/100M Ethernet; - слот для карт памяти MicroSD не менее 128 GB; - встроенный микрофон; - дальность ИК-подсветки: не менее 10 м; - степень вандализации не хуже IK10; - рабочие условия: от +5 °C до +60 °C, влажность от 0 до 90% (без конденсирования); - питание: по стандартам IEEE 802.3af и (или) IEEE 802.3at и (или) IEEE 802.3bt
4	Видеокамера, тип 2 БУ (внутриобъективная)	Видеокамера тип 2Б (внутриобъективная), должна соответствовать следующим техническим требованиям:

№ п/п	Наименование товара	Функциональные требования / технические характеристики
		<ul style="list-style-type: none"> - сенсор не менее не хуже 2 Мп, 1/2.8" КМОП матрица с прогрессивной развёрткой; - объектив: не менее 2,8 мм; - горизонтальный угол обзора объектива: не менее 80°; - вертикальный угол обзора объектива: не менее 56°; - максимальное разрешение, пикселей, не менее: <ul style="list-style-type: none"> - первый поток: 1920 × 1080, - второй поток: 640 × 480; - максимальная частота кадров: не менее 20 кадр/с при 1920 × 1080 пикс; не менее 25 кадр/с для второго потока; - чувствительность цветная: не хуже 0,01 лк (APU вкл.); - чувствительность черно-белая: не хуже 0 лк (ИК вкл.); - битрейт видеосигнала не менее 16 Кбит/с – 16 Mbit/s (CBR/VBR, настраиваемый); - кодек сжатия видео H.265+/H.265(HEVC)/H.264 /H.264/MJPEG; - сетевые протоколы IPv4/IPv6, TCP, UDP, RTP, RTSP, RTCP, HTTP, HTTPS, DNS, DHCP, NTP, QoS, ICMP, SSL; - совместимость ONVIF Profile S; - события, обрабатываемые видеос камерой автономно (тревоги): обнаружение движения в зоне видимости, потеря связи с видеорегистратором/сервером видеонаблюдения; - действия, выполняемые в случае возникновения события тревоги: начало записи видеозаписи и звука на карту памяти (в случае обрыва основного канала – используется как резерв); - дополнительные функции: цифровая стабилизация изображения, маска приватности, BLC, HLC, ROI, WDR; - сетевой интерфейс: 1 8P8C (RJ45) 10M/100M Ethernet; - слот для карт памяти MicroSD не менее 128 GB; - встроенный микрофон; - дальность ИК-подсветки: не менее 10 м; - степень вандализации не хуже IK10; - рабочие условия: от +5 °С до +60 °С, влажность от 0 до 90% (без конденсирования); - питание: по стандартам IEEE 802.3af и (или) IEEE 802.3at и (или) IEEE 802.3bt <p>Оборудование является бывшим в употреблении.</p>
5	Видеорегистратор/ Сервер видеонаблюдения	<p>Система видеонаблюдения с видеорегистрацией должна соответствовать следующим требованиям:</p> <p>Отображение:</p> <ul style="list-style-type: none"> - Раскладка окон 1/4. - Название камеры, время, потеря видеосигнала, закрытие объектива, обнаружение движения, запись. - Разрешение HDMI: 3840×2160, 1920×1080, 1280×1024, 1280×720. - Разрешение VGA: 1920×1080, 1280×1024, 1280×720. <p>События и тревога:</p> <ul style="list-style-type: none"> - Запись, PTZ-управление, запуск обхода, отправка видеозаписи (Video Push), снимок, вывод информации на монитор, - Обнаружение движения (до 396 (22 × 18) зон), потеря видеосигнала и закрытие объектива. <p>Воспроизведение и резервное копирование:</p> <ul style="list-style-type: none"> - Одновременное воспроизведение 1/4. - Режим поиска: По времени и дате, тревоге, по обнаружению

№ п/п	Наименование товара	Функциональные требования / технические характеристики
		<p>движения, посекундный поиск</p> <ul style="list-style-type: none"> - Воспроизведение, пауза, остановка, перемотка, ускоренное/замедленное воспроизведение, выбор следующего/предыдущего файла, на весь монитор, повтор, выбор резервного копирования, цифровое увеличение. - Резервное копирование: через USB, по сети. <p>Интеграция с внешними сервисами:</p> <ul style="list-style-type: none"> - возможность установки дополнительного сервиса по онлайн-мониторингу и автоматическому взаимодействию с информационными системами правоохранительных органов Российской Федерации и МЧС России, позволяющему обеспечить возможность дистанционной доступа к видеорегистратору/серверу видеонаблюдения по запросу правоохранительных органов Российской Федерации и МЧС России. <p>Хранение:</p> <ul style="list-style-type: none"> - наличие установленных накопителей: <ul style="list-style-type: none"> - объем HDD не менее 1 000 GB, - тип HDD – SATA III, для сетевых хранилищ (NAS) или систем видеонаблюдения - время хранения видеoarхива с 4 камер с разрешением до 1080p, не менее 31 суток. <p>Дополнительные интерфейсы:</p> <ul style="list-style-type: none"> - SATA III порт 6 Gbit/s – не менее 1 шт; - видео интерфейс: HDMI, VGA; - количество USB-портов версии не ниже 2.0 – не менее 2 шт.; <p>Сеть:</p> <ul style="list-style-type: none"> - количество портов 8P8C (RJ45): не менее 1 шт; - скорость сетевого адаптера не менее 100 Mbit/s; - количество каналов с поддержкой PoE – не менее 4, Протокол PoE - IEEE 802.3af и (или) IEEE 802.3at и (или) IEEE 802.3bt; - Поддерживаемые сетевые протоколы HTTP, TCP/IP, IPv4/IPv6, UPnP, RTSP, UDP, SMTP, NTP, DHCP, DNS, фильтр IP, PPPoE, DDNS, FTP, сервер тревог, P2P, поиск по IP <p>Запись:</p> <ul style="list-style-type: none"> - Сжатие H.265/H.264. - Верхний порог Битрейта не менее 10 МБит/с на каждый канал. - Режим записи: вручную, по расписанию, по тревоге. <p>Комплект:</p> <ul style="list-style-type: none"> - форм-фактор сервера для установки на полку в телекоммуникационный шкаф; - предустановленная операционная система.

Количество и тип оборудования для каждой ОО определяются Исполнителем по результатам подготовительных работ.

8. ТРЕБОВАНИЯ ПО ПОДКЛЮЧЕНИЮ К СЕРВИСУ АВТОРИЗАЦИИ ПОЛЬЗОВАТЕЛЕЙ

8.1. Устанавливаемое Исполнителем оборудование должно иметь полную совместимость аппаратной части и программного обеспечения точек беспроводного доступа, контроллера Wi-Fi и сервиса авторизации пользователей.

8.2. Исполнитель осуществляет подключение ОО к сервису авторизации пользователей. Исполнитель и Получатель заключают Соглашение по обеспечению бесплатной авторизации пользователей.

8.3. Доступ к сети Wi-Fi должен проводиться с обязательной идентификацией и аутентификацией пользователя на базе ЕСИА.

8.4. Система беспроводного широкополосного доступа должна обеспечивать возможность автономной работы АРМ учителя по сети Wi-Fi с периферийными устройствами школы (принтер, МФУ, и т.д.) при пропадании внешнего канала ЕСПД (при наличии).

8.5. После подключения ТД к сервису авторизации пользователей Исполнитель выполняет пусконаладочные работы в соответствии с пунктом 9.1 настоящего Технического задания.

8.6. Авторизация в Wi-Fi сети ОО должна быть доступна:

для педагогических работников;

с выданных устройств учащимся – в рамках проведения на территории отдельных субъектов Российской Федерации эксперимента по внедрению цифровой образовательной среды.

8.7. Для подключения к сервису авторизации пользователей, представитель Заказчика обеспечивает наличие учетных записей в ЕСИА педагогических работников и учащихся ОО.

9. ТРЕБОВАНИЯ К ОФОРМЛЕНИЮ КОМПЛЕКСНЫХ РАБОТ ПО ФОРМИРОВАНИЮ ИТ-ИНФРАСТРУКТУРЫ

9.1. По факту выполнения комплексных работ по формированию ИТ-инфраструктуры в соответствии с настоящим Техническим заданием Исполнитель проводит пуско-наладочные работы в ОО.

По завершению пуско-наладочных работ в ОО Исполнитель извещает представителя Заказчика о готовности к проведению комплексных приемо-сдаточных испытаний, которые осуществляются в соответствии с методикой комплексных приемо-сдаточных испытаний, разработанной Исполнителем и согласованной Заказчиком.

9.2. По завершению строительно-монтажных и пусконаладочных работ в здании ОО Исполнитель передает Представителю Заказчика исполнительную документацию на электронном носителе и в бумажном виде, Заказчику на электронном носителе. Бумажные версии утвержденной исполнительной документации должны храниться в ОО и у Исполнителя.

Состав исполнительной документации:

1. протокол комплексных приемо-сдаточных испытаний;

2. прилагаемые документы (сертификаты, декларации, и другие прилагающиеся к оборудованию и материалам документы);

3. Паспорт объекта с приложениями, с учетом всех изменений, проведенных в процессе выполнения работ (Паспорт передается Заказчику на бумажном носителе, приложения к паспорту на электронном носителе).

10. ТРЕБОВАНИЯ ПО ОБЕСПЕЧЕНИЮ БЕЗОПАСНОСТИ ИНФОРМАЦИИ

При выполнении работ Исполнитель должен соблюдать требования следующих документов, в части касающихся выполнения работ:

– Федеральный закон от 27 июля 2006 г. № 149-ФЗ «Об информации, информационных технологиях и о защите информации»;

– Федеральный закон от 27 июля 2006 г. № 152-ФЗ «О персональных данных»;

– Федеральный закон от 27 декабря 2002 г. № 184-ФЗ «О техническом регулировании»;

– Федеральный закон от 04 мая 2011 г. № 99-ФЗ «О лицензировании отдельных видов деятельности»;

– Указ Президента РФ от 17 марта 2008 г. № 351 «О мерах по обеспечению информационной безопасности Российской Федерации при использовании информационно-телекоммуникационных сетей международного информационного обмена»;

– Указ Президента РФ от 06 марта 1997 г. № 188 «Об утверждении перечня сведений конфиденциального характера»;

– Постановление Правительства РФ от 1 ноября 2012 г. № 1119 «Об утверждении требований к защите персональных данных при их обработке в информационных системах персональных данных»;

– Постановление Правительства РФ от 3 февраля 2012 г. № 79 «Об утверждении положения о лицензировании деятельности по технической защите конфиденциальной информации»;

– Приказ ФСТЭК № 17 от 11 февраля 2013 г. «Об утверждении требований о защите информации, не составляющей государственную тайну, содержащейся в государственных информационных системах».

При выполнении подготовительных работ не учитываются угрозы безопасности информации, связанных с защитой информации, представленной в виде информативных электрических сигналов и физических полей (защита от утечки по телешумным каналам) и защита речевой информации.

11. ТРЕБОВАНИЯ К БЕЗОПАСНОСТИ РАБОТ ПРИ ФОРМИРОВАНИИ ИТ-ИНФРАСТРУКТУРЫ

Все системы должны отвечать общим требованиям электрической и механической безопасности межгосударственного стандарта ГОСТ 12.2.007.0-75 «Система стандартов безопасности труда. Изделия электротехнические. Общие требования безопасности» (утвержден и введен в действие 01.01.1978 постановлением Государственного комитета стандартов совета Министров СССР от 10 сентября 1975 г. № 2368) и межгосударственного стандарта ГОСТ 25861-83 «Машины вычислительные и системы обработки данных. Требования электрической и механической безопасности и методы испытаний» (утвержден и введен в действие постановлением Государственного комитета СССР по стандартам от 12.07.83 № 3063), ПУЭ 7.

Конструкция и монтаж всех СКС должны исключать возможность прикосновения обслуживающего персонала к токоведущим частям.

Все системы должны соответствовать общим требованиям к обеспечению пожарной безопасности при эксплуатации системы согласно межгосударственному стандарту ГОСТ 12.1.004-91 «Система стандартов безопасности труда. Пожарная безопасность. Общие требования» (утвержден и введен в действие постановлением Государственного комитета СССР по управлению качеством продукции и стандартам от 14.06.1991 № 875) и своду правил СП 3.13130.2009 «Системы противопожарной защиты. Система оповещения и управления эвакуацией людей при пожаре. Требования пожарной безопасности» (утвержден и введен в действие приказом МЧС России от 25 марта 2009 г. № 173).

Заказчик:
Министерство образования и
науки Челябинской области
Министр

(А.И. Кузнецов)



Исполнитель:
Заместитель директора филиала
Директор по работе с корпоративными и
государственными сегментами
Челябинского филиала ПАО
«Ростелеком»



И.Ю. Кушпита/

Представитель Заказчика:

(ФИО)_____
(должность)_____
(подпись)

МП

Исполнитель:

(ФИО)_____
(должность)_____
(подпись)

МП

ПАСПОРТ ОБЪЕКТА
(здания общеобразовательной организации)

«__» _____ 2021 г.

Таблица 1. Общая и контактная информация по общеобразовательной организации

№ п/п	Информация	Описание содержания информации	Источник информации	Значение	Комментарии
	Наименование субъекта РФ	Челябинская область			
	Наименование общеобразовательной организации	Указывается полное наименование организации в соответствии с учредительными документами	Заполняется Исполнителем на основании перечня организаций, содержащихся в государственном контракте		
	Выписка из ЕГРЮЛ	Приложить выгрузку с сайта https://egrul.nalog.ru/index.html	Подготавливается Исполнителем		
	Фото входной группы	Фото входной группы (главный вход с ракурсом на название организации)	Фотосъемка осуществляется Исполнителем		
	ID здания общеобразовательной организации, в котором проводится обследование	Указывается ID здания	Заполняется Исполнителем на основании перечня организаций, содержащихся в государственном контракте		
	ИНН общеобразовательной организации	ИНН из выписки из ЕГРЮЛ	Заполняется Исполнителем		
	ОГРН общеобразовательной	ОГРН из выгрузки ЕГРЮЛ	Заполняется Исполнителем		

	организации				
	Адрес общеобразовательной организации	Адрес фактического расположения организации и фактического проведения обследования Формат адреса "XXXXXX, Строка адреса", где "XXXXXX" - почтовый индекс адреса, а "Строка адреса" - полный адрес с учетом всех литер и номеров строений	Заполняется Исполнителем на основании перечня организаций, содержащихся в государственном контракте		
	ФИО, должность, контактный телефон, e-mail директора организации	Указываются сведения в следующем порядке: 1. ФИО, должность, +7-999-99-99-999, aaaa@fff.fff	Сведения предоставляются образовательной организацией в день проведения обследования		
	ФИО, должность, контактный телефон, e-mail сотрудника общеобразовательной организации, ответственного за координацию работ в организации	Указываются сведения в следующем порядке: 1. ФИО, должность, +7-999-99-99-999, aaaa@fff.fff	Сведения предоставляются образовательной организацией в день проведения обследования		
	ФИО, должность, контактный телефон, e-mail лица, уполномоченного на подписание Паспорта объекта	Указываются сведения в следующем порядке: 1. ФИО, должность, +7-999-99-99-999, aaaa@fff.fff	Сведения предоставляются образовательной организацией в день проведения обследования		
	Основание для проведения обследования	Номер, дата государственного контракта	Заполняется Исполнителем		
	Количество обучающихся в образовательной организации (в обследуемом здании)	Человек	Сведения предоставляются образовательной организацией в день проведения обследования		
	Количество работников в образовательной организации (в обследуемом здании)	Человек	Сведения предоставляются образовательной организацией в день проведения обследования		
	Оператор связи, предоставляющий услуги доступа к сети Интернет	Наименование оператора связи	Сведения предоставляются образовательной организацией в день проведения обследования		

	Скорость интернет-соединения	Мбит/с	Сведения предоставляются образовательной организацией в день проведения обследования		
	Наличие присоединения к Единой сети передачи данных (ЕСПД)	Да/нет	Сведения предоставляются образовательной организацией в день проведения обследования		
	Место размещения оборудования, установленного в рамках присоединения к ЕСПД		Заполняется Исполнителем		
	Постажные планы и экспликация помещений	Копии технического паспорта объекта и пожарных планов каждого этажа	Сведения предоставляются образовательной организацией в день проведения обследования		

Таблица 2. Помещения для покрытия сетью Wi-Fi и входные группы

№ п/п	Информация	Описание содержания информации	Источник информации	Значение	Комментарии
	Количество этажей здания	Указывается фактическая этажность здания. Сделать фото здания общим ракурсом и подписать файл с фото	Заполняется Исполнителем. фотосъемка осуществляется Исполнителем		
	Общее количество помещений образовательной организации для покрытия сетью Wi-Fi, всего:				
	В том числе:	X	X	X	X
	количество учебных помещений для покрытия сетью Wi-Fi	Указывается общее количество и номера (названия) учебных помещений (классы, аудитории, мастерские, спортивный зал, кабинет технологии и т.д.), в которых осуществляется учебный процесс и в которых оборудовано рабочее место учителя (стол, стул). При необходимости,	Сведения предоставляются образовательной организацией в день проведения обследования. Осуществляется осмотр учебных помещений в день проведения обследования. Количество помещений		

		перечень помещений с указанием номеров, названий, этажей размещения может быть представлен в виде приложения к Паспорту	вносится в графу Паспорта Исполнителем		
	количество помещений, используемых в воспитательной работе, административно-управленческих, хозяйственно-бытовых целях, для покрытия сетью Wi-Fi (актовый зал, столовая, библиотека, учительская, кабинет директора, кабинеты заместителей директора, кабинеты финансово-бухгалтерских служб и т.д.)	Указывается общее количество и номера (названия) помещений. При необходимости, перечень помещений с указанием номеров, названий, этажей размещения может быть представлен в виде приложения к Паспорту	Сведения предоставляются образовательной организацией в день проведения обследования. Осуществляется осмотр помещений в день проведения обследования. Количество помещений вносится в графу Паспорта Исполнителем		
	количество помещений общего пользования в здании для покрытия сетью Wi-Fi (вестибюли, коридоры рекреации, файе и т.д.)	Указывается общее количество и номера (названия) помещений. При необходимости, перечень помещений с указанием номеров, названий, этажей размещения может быть представлен в виде приложения к Паспорту	Сведения предоставляются образовательной организацией в день проведения обследования. Осуществляется осмотр помещений в день проведения обследования. Количество помещений вносится в графу Паспорта Исполнителем		
	Количество входных групп в здании	Общее количество входных групп в здании вход/выходов из здания Фото каждой входной группы с подписью файла с фото	Заполняется Исполнителем. фотосъемка осуществляется Исполнителем		

Таблица 3. Результаты обследования

№ п/п	Информация	Описание содержания информации	Источник информации	Значение	Комментарии
	Сведения по системе СКС				
	Наличие магистрального кабеля между зданиями (оптика или UTP-кабель, их характеристики)	1. Указать наличие магистрального кабеля между зданиями ДА / НЕТ/НЕ ТРЕБУЕТСЯ.	Заполняется Исполнителем		
2. Если ДА, указать тип кабеля (медный, волоконно-оптический кабель одномодовый, многомодовый, бронированный, самонесущий, количество ОВ) и отразить на эскизе схему трассы (если возможно)		Заполняется Исполнителем			
3. Если НЕТ, необходимо определить тип требуемой прокладки – «перекид/ транзитом по столбам уличного освещения/кабельная канализация»		Заполняется Исполнителем			
	Наличие, количество ТШ, место их расположения	Указать сколько и где размещаются текущие шкафы принадлежащих к ОО: 1. ТШ № __, этаж __, каб __; 2. ТШ № __, этаж __, каб __; Всего: __ телекоммуникационных шкафов. Отобразить на эскизе месторасположение (план БТИ и т.д.). Сделать фото фасада каждого шкафа при наличии свободного места.	Заполняется Исполнителем		
	Наличие свободного места в ТШ, в соответствии с п.3.3.	Указать сколько U свободно в каждом шкафу, только принадлежащему ОО	Заполняется Исполнителем		
	Наличие заземления ТШ, способ заземления ТШ (от контура защитного заземления или от контура функционального (телекоммуникационн	Указать наличие или отсутствие, при наличии заземления указать его характеристики, по возможности, приложить схему к опросному листу, в случае размещения нового оборудования в данном	Заполняется Исполнителем		

	ого) заземления).	шкафу.			
	Указать место установки оборудования провайдера, в т.ч. оборудования по проекту СЗО (шкаф ЕСПД)	Указать место установки оборудования провайдера и шкафа ЕСПД на плане БТИ. Если шкаф ЕСПД не смонтирован, указать на плане БТИ место установки оборудования провайдера. Сделать фото фасадов шкафов (шкафа).	Заполняется Исполнителем		
	Сведения по системе выделенного электроснабжения				
	Наличие на объекте выделенного электроснабжения для ЛВС (компьютерной сети), наличие рабочей/исполнительной документации на систему.	Указать наличие или отсутствие, характеристики, место подключения на плане БТИ	Заполняется Исполнителем		
	Сведения по системе заземления				
5.1.	Наличие на объекте функционального (телекоммуникационного) заземления, наличие рабочей/исполнительной документации на систему.	Указать наличие или отсутствие, характеристики, место подключения	Заполняется Исполнителем		
	Сведения по системе видеонаблюдения входных групп				
6.1.	Наличие в образовательной организации видеонаблюдения входных групп	Отразить наличие (да/нет)	Заполняется Исполнителем		
6.2.	Тип существующей в образовательной организации системы видеонаблюдения входных групп	Цифровая, либо аналоговая. Если цифровая, то указать марку и соответствие приложению к стандарту «Цифровая школа» п.3.	Заполняется Исполнителем		
6.3.	Тип, марка используемого видеосервера, видеорегистратора, ПО для записи видеоданных	Указать соответствующую информацию (для каждого типа, если несколько) и соответствие требованиям стандарта «Цифровая школа»	Заполняется Исполнителем		
6.4.	Количество установленных и проектируемых камер	Указать количество входных групп и камер. В таблице № 5 отразить	Заполняется Исполнителем		

		существующие камеры видеонаблюдения соответствующие требованиям стандарта «Цифровая школа», и планируемые в соответствии стандартом «Цифровая школа». Отметить на планах БТИ. Сделать фото существующих видеокамер			
	Запись видеотрансляции и передача данных	Указать наличие систем видеотрансляции на ОО (Безопасный город, МВД, локальная сеть, облако и др.)	Заполняется Исполнителем		
	Сведения о существующей и проектируемой сети Wi-Fi доступа				
	Наличие сети W-Fi в образовательной организации	Указать наличие сети в образовательной организации («да» – если оборудование сети Wi-Fi принадлежит образовательной организации; «нет» – в иных случаях)	Заполняется Исполнителем		
	Соответствие установленных точек доступа Wi-Fi стандарту «Цифровая школа»	Определить соответствие стандарту «Цифровая школа» (да/нет)	Заполняется Исполнителем		
	Наличие документации на существующую Wi-Fi сеть образовательной организации	Получить от образовательной организации перечень документации на существующую Wi-Fi сеть (отчет о радиопланировании, паспорт на существующие точки доступа)	Заполняется Исполнителем		
	Тип и марка установленных точек доступа согласно паспортным данным	Указать тип и марку установленных точек доступа Wi-Fi	Заполняется Исполнителем		
	Количество установленных точек доступа Wi-Fi	Количество точек доступа в здании - _____ штук. Сделать фото существующих Wi-Fi точек доступа	Заполняется Исполнителем		
	Существующая зона охвата помещений точками доступа Wi-Fi	Указать количество помещений, номера (названия) помещений, охваченных существующей Wi-Fi сетью	Заполняется Исполнителем		

	Планируемая зона охвата помещений Wi-Fi с учетом существующей сети Wi-Fi	Указать количество помещений, номера (названия) помещений, которые необходимо охватить планируемой сетью Wi-Fi в соответствии со Стандартом «Цифровая школа»	Заполняется Исполнителем		
	Места установки точек доступа Wi-Fi	Указать на плане БТИ места установки существующих и проектируемых точек доступа Wi-Fi	Заполняется Исполнителем		
	Конструктивные особенности зданий и помещений				
	Необходимость демонтажных работ при развертывании IT-инфраструктуры в образовательной организации	Отметить необходимость демонтажных работ, указать какие (пример, разборка фальшотолка и т.д.)	Заполняется Исполнителем		
	Сведения о помещении аппаратной				
	<p>Выполнение требований к оснащению помещения аппаратной (ПА)</p> <p><u>Примечание:</u> При формировании ИТ-инфраструктуры ОО с небольшим (до 100) количеством обучающихся, где не требуется или нецелесообразно обеспечение гарантированной непрерывной работы оборудования, могут применяться упрощенные требования по оснащению ПА. При этом должны соблюдаться требования всех необходимых стандартов, норм, правил и рекомендаций в отношении электроснабжения,</p>	ПА должно размещаться в капитальном здании на этажах выше цокольного, вдали от помещений с мокрыми и пыльными технологическими процессами (туалеты, кухни) и мест размещения мощных электростановок (лифты, генераторные установки). При выборе помещения ниже цокольного этажа должны быть приняты меры по гидроизоляции ПА. В ПА не допускается наличие транзитных трубных (водоснабжение, теплотрассы) и кабельных проводов	Заполняется Исполнителем		

	противопожарной безопасности и обеспечения безопасности жизнедеятельности				
		Размеры ПА должны определяться требованиями на размещение оборудования, технологическими проходами для проведения монтажных, ремонтных и профилактических работ, а также требованиями относительно необходимых условий размещения оборудования с целью более эффективного поддержания требуемых климатических норм	Заполняется Исполнителем		
		В ПА должны поддерживаться следующие климатические параметры: -температура: плюс 18-24 °С; -относительная влажность: 30-55 %. ПА должно быть отапливаемым, температура в холодный период года не должна опускаться ниже плюс 17°С. Запыленность воздуха в ПА не должна превышать 100 мг/м ³	Заполняется Исполнителем		
		С целью сохранения оборудования при возникновении пожара в ПА должны быть установлены автоматические установки газового пожаротушения в соответствии с СП 485.131.1500.2020 или ручные огнетушители, закрепляемые на стене, в соответствии с СП 9.13130.2009. ПА должно быть оборудовано автоматической пожарной сигнализацией, в ПА должны соблюдаться другие нормы	Заполняется Исполнителем		

		противопожарной безопасности в соответствии с Федеральным законом «Технический регламент о требованиях пожарной безопасности» и Правилами противопожарного режима в Российской Федерации			
		Пол ПА должен быть покрыт антистатическим материалом – линолеумом или другим, не накапливающим статического электричества, сопротивлением не менее 10 ⁶ Ом. Допустимая распределенная и сосредоточенная нагрузки на пол ПА должны выбираться в соответствии со СНиП 2.01.07-85 с учетом веса устанавливаемого в ПА оборудования	Заполняется Исполнителем		
		В ПА должно быть установлено освещение с предпочтительным использованием не люминесцентных ламп. Уровень освещенности должен быть не менее 500 лк на высоте 1 м от пола	Заполняется Исполнителем		
		При соблюдении температурно-влажностных режимов работы оборудования допустимо использовать для отвода избыточного тепла от оборудования в ПА естественную вентиляцию	Заполняется Исполнителем		
		С целью доставки в ПА оборудования дверные проемы в них должны быть не менее 1 × 2 м (без порогов), высота потолков с учетом прокладки в помещениях кабельных и трубных коммуникаций - не менее 2,6 м	Заполняется Исполнителем		
		Для ограничения доступа в ПА входные двери	Заполняется Исполнителем		

		помещения должны закрываться на ключ и/или быть оборудованы СКУД			
		В ПА должно быть выделенное электроснабжение напряжением 380/220В с системой заземления TN-C-S/TN-S в соответствии с требованиями ПУЭ (изд. 7) со свободной общей мощностью необходимой для подключения размещаемого оборудования. Качество электроснабжения должно соответствовать межгосударственному стандарту ГОСТ 321442013, за исключением требований к медленным изменениям напряжения. Медленные изменения напряжения питания должны находиться в диапазоне Uном +5	Заполняется Исполнителем		
		В ПА для всех потребителей указанного помещения должен иметься электрощит с общим выключателем вводного электропитания. Размеры вводного щита, его установочная DIN-рейка должны позволять монтаж автоматических выключателей для подключения ВТШ и устанавливаемого в нем телекоммуникационного оборудования	Заполняется Исполнителем		
		Для подключения активного оборудования ЛВС, размещаемого в ПА, Исполнителем должна быть создана система бесперебойного электроснабжения (далее – СБЭ). СБЭ должна выполняться на основе ИБП с технологией двойного преобразования	Заполняется Исполнителем		
		Время автономной работы оборудования ЛВС от аккумуляторов ИБП при	Заполняется Исполнителем		

		полной их зарядке должно быть не менее 15 мин.			
		Использование ИБП для остальных сегментов ЛВС определяется по согласованию с конечным пользователем, исходя из функциональных требований и фактического качества электропитания в здании общеобразовательной организации	Заполняется Исполнителем		
		Прокладка силовых кабелей в ПА должна выполняться в пространстве фальшпола или (при его отсутствии) в лотках, устанавливаемых над ВТШ	Заполняется Исполнителем		

Таблица 4. Перечень существующего сетевого оборудования
(заполняется Исполнителем)

Необходимо внести информацию по следующему типу оборудования, которое присутствует на объекте:

1. Коммутатор PoE
2. Сервисный маршрутизатор
3. ИБП

№	Тип устройства	Модель/артикул/описание мощности	Общее количество портов	Количество свободных портов	Место расположения (номер ТШ)
1					
2					
...					

Таблица 5. Информация о существующих камерах
(заполняется Исполнителем) пример

Тип видеокамеры	Вход 1	Вход 2	Вход 3...
Внешняя видеокамера	сущ.	сущ.	нов.
Внутренняя видеокамера	сущ.	нов.	нов.

Перечень документов, предоставленных во время проведения обследования здания общеобразовательной организации (заполняется Исполнителем):

1. Исполнительная документация на существующую СКС.
2. Планы БТИ.
3. Действующая схема электропитания на объекте.
4. _____

Перечень видов работ, необходимых для выполнения в здании общеобразовательной организации, до начала работ по формированию ИТ-инфраструктуры

№ п/п	Работы, которые необходимо выполнить до начала работ по формированию ИТ-инфраструктуры	Ссылка на требования к выполнению работ	Ответственный за выполнение работ (Заказчик (Министерство образования и науки Челябинской области), общеобразовательная организация)
1.			
2.			
3.			
...			

Обследование выполнил:

Представитель организации,
выполняющей обследование:

_____ (Ф.И.О., должность подпись)

В обследовании приняли участие:

Представитель образовательной
организации

_____ (Ф.И.О., должность подпись)

Представитель ПАО
«Ростелеком»

_____ (Ф.И.О., должность подпись)

План расположения оборудования и кабельных трасс (пример)

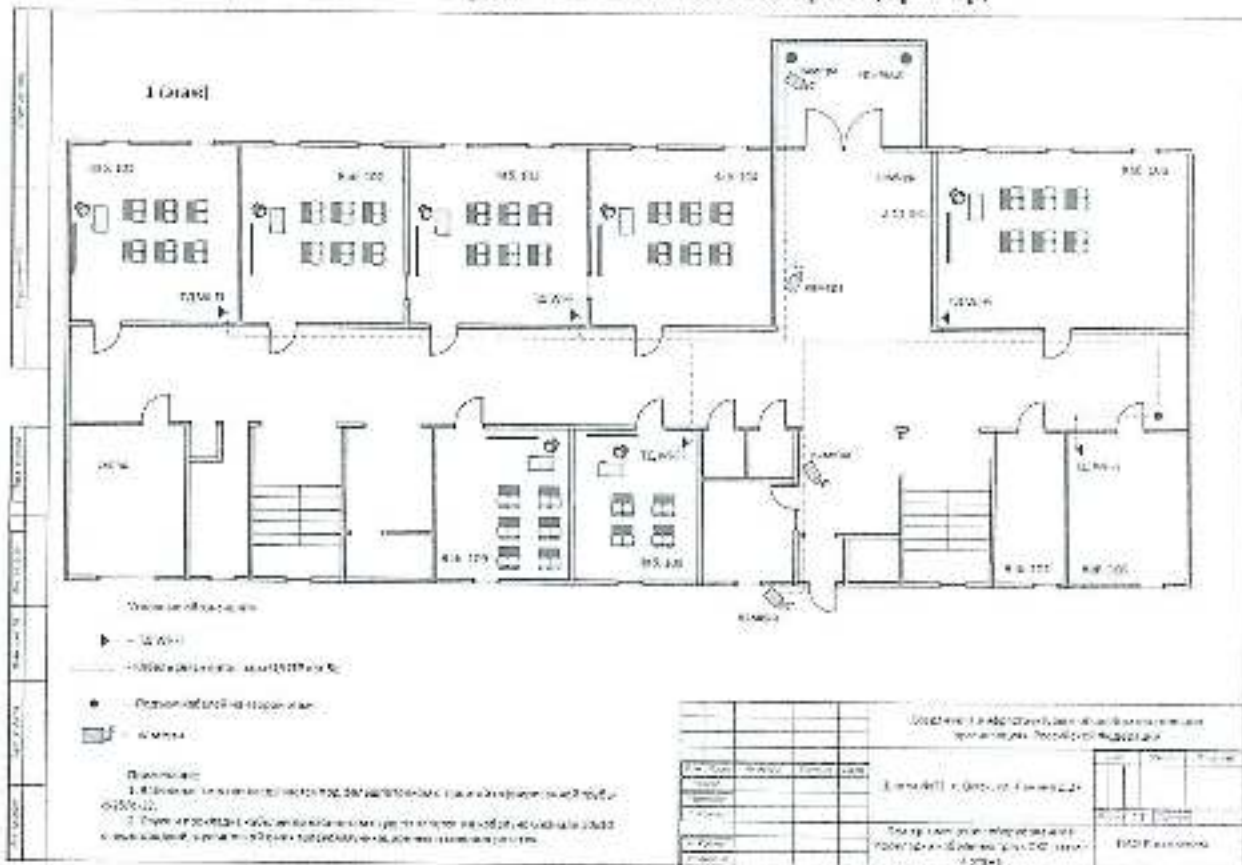

Существующее положение

Новое оборудование и трассы

Указать размеры помещений (или приложить план БТИ)

Схема соединения оборудования ЕСЦД с узлом ЦОС (пример)

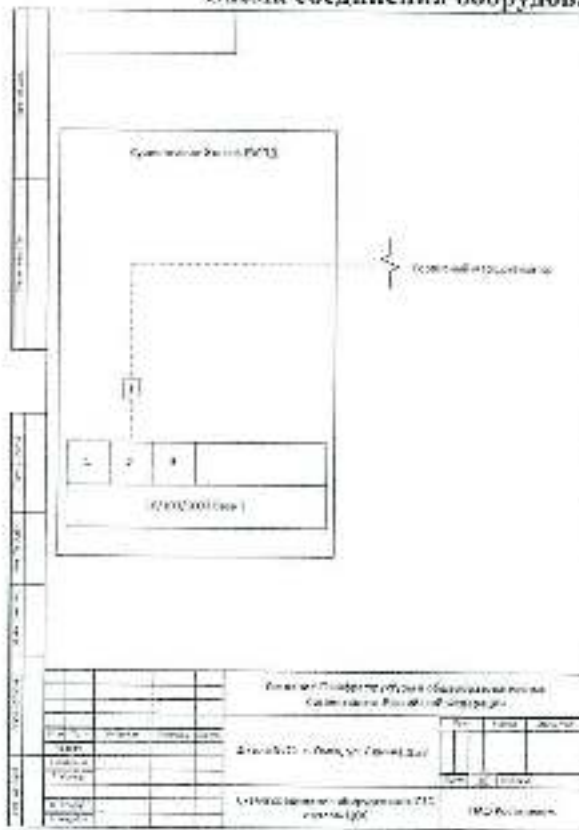

Существующее положение
Новое оборудование

Кабельный журнал СКС (пример)

№ п/п	№ п/п	Итого										Средняя величина																																																																																							
		Метры					Тонны					Тонны	Метры		Длина																																																																																				
		Всего	В том числе	в том числе	в том числе	в том числе	в том числе	в том числе	в том числе	в том числе	в том числе																																																																																								
1	2	3	4	5	6	7	8	9	10	11	12	13	14	15	16	17	18	19	20	21	22	23	24	25	26	27	28	29	30	31	32	33	34	35	36	37	38	39	40	41	42	43	44	45	46	47	48	49	50	51	52	53	54	55	56	57	58	59	60	61	62	63	64	65	66	67	68	69	70	71	72	73	74	75	76	77	78	79	80	81	82	83	84	85	86	87	88	89	90	91	92	93	94	95	96	97	98	99	100
1	2	3	4	5	6	7	8	9	10	11	12	13	14	15	16	17	18	19	20	21	22	23	24	25	26	27	28	29	30	31	32	33	34	35	36	37	38	39	40	41	42	43	44	45	46	47	48	49	50	51	52	53	54	55	56	57	58	59	60	61	62	63	64	65	66	67	68	69	70	71	72	73	74	75	76	77	78	79	80	81	82	83	84	85	86	87	88	89	90	91	92	93	94	95	96	97	98	99	100

Перечень муниципальных образований (районов):

№ п/п	Индикатор выполнения государственного контракта	ИИНН ОИТ	Наименование образовательной организации	Муниципальное образование	Адрес места расположения организации
1	78	7413001630	Муниципальное казенное общеобразовательное учреждение "Средняя общеобразовательная школа № 1"	Усть-Катинский городской округ	Челябинская область, г. Усть-Катав, ул. Пролетарская, 60а
2	159	7413001547	Муниципальное бюджетное общеобразовательное учреждение "Лысковская средняя общеобразовательная школа"	Усть-Катинский муниципальный район	Челябинская область, Усть-Катинский район, д. Лысково, ул. Октябрьская, 18
3	160	7408002610	Муниципальное бюджетное общеобразовательное учреждение "Муромская средняя общеобразовательная школа"	Усть-Катинский муниципальный район	Челябинская область, Усть-Катинский район, д. Муромский, ул. Мухоморова, 18
4	161	7441002348	Муниципальное казенное общеобразовательное учреждение "Автомобильная средняя общеобразовательная школа"	Усть-Катинский муниципальный район	Челябинская область, Усть-Катинский район, д. Автомобильный, ул. Мухоморова, 11
5	162	7441001493	Муниципальное казенное общеобразовательное учреждение "Вальковскийская средняя общеобразовательная школа"	Усть-Катинский муниципальный район	Челябинская область, Усть-Катинский район, д. Вальковский, ул. 60 лет Победы, 7
6	163	7441002128	Муниципальное казенное общеобразовательное учреждение "Пятигорская детская школа искусств - детский сад"	Усть-Катинский муниципальный район	Челябинская область, Усть-Катинский район, д. Пятигорский, ул. Советская, 21
7	168	7441008463	Муниципальное казенное общеобразовательное учреждение "Малышевская средняя общеобразовательная школа"	Усть-Катинский муниципальный район	Челябинская область, Усть-Катинский район, д. Малышевский, ул. Ленина, 7
8	171	7011006666	Муниципальное казенное общеобразовательное учреждение "Петровское средняя общеобразовательная школа"	Усть-Катинский муниципальный район	Челябинская область, Усть-Катинский район, д. Петровское, ул. Ленина, 16
9	172	7441002703	Муниципальное казенное общеобразовательное учреждение "Усть-Катинская средняя общеобразовательная школа имени Александра Пушкина Детского"	Усть-Катинский муниципальный район	Челябинская область, Усть-Катинский район, д. Усть-Катинский, ул. Пушкинская, 41
10	173	7441002798	Муниципальное казенное общеобразовательное учреждение "Козинская средняя общеобразовательная школа"	Усть-Катинский муниципальный район	Челябинская область, Усть-Катинский район, д. Козинский, ул. Урицкого, 10
11	180	7408002107	Муниципальное казенное общеобразовательное учреждение "Средняя общеобразовательная школа № 1 г. Карабаш"	Карабашский городской округ	Челябинская область, г. Карабаш, ул. Пролетарская, 101
12	190	7417007561	Муниципальное казенное общеобразовательное учреждение "Уральская общеобразовательная школа № 40"	Свердловский муниципальный район	Челябинская область, Свердловский район, д. Славный, ул. Пролетарская, 53
13	196	7417007579	Муниципальное казенное общеобразовательное учреждение "Уральская общеобразовательная школа № 8 г. Бисет"	Свердловский муниципальный район	Челябинская область, Свердловский район, д. Бисетский, ул. Ленина, 73
14	201	7417007403	Муниципальное общеобразовательное учреждение "1-е среднее общеобразовательная школа № 11"	Свердловский муниципальный район	Челябинская область, Свердловский район, д. Славный, ул. Ленина, 2, лит. А
15	204	7418003717	Муниципальное казенное общеобразовательное учреждение "Школа № 5"	Миасский городской округ	Челябинская область, г. Миасс, ул. Мухоморова, 7
16	208	7015011027	Муниципальное казенное общеобразовательное учреждение "Миасская средняя общеобразовательная школа № 20"	Миасский городской округ	Челябинская область, г. Миасс, ул. Вальковский, 24
17	210	7015005986	Муниципальное казенное общеобразовательное учреждение "Уральская общеобразовательная школа № 4"	Миасский городской округ	Челябинская область, г. Миасс, ул. Советская, 17
18	211	7415021680	Муниципальное казенное общеобразовательное учреждение "Уральская № 26"	Миасский городской округ	Челябинская область, г. Миасс, ул. Советская, 39
19	212	7415022080	Муниципальное бюджетное общеобразовательное учреждение "Средняя общеобразовательная школа № 23"	Миасский городской округ	Челябинская область, г. Миасс, ул. 8 Марта, 121
20	213	7415021351	Муниципальное казенное общеобразовательное учреждение "Средняя общеобразовательная школа № 13" имени Дмитрия Ивановича Кавказца	Миасский городской округ	Челябинская область, г. Миасс, ул. Топольная, 48
21	225	7415022725	Муниципальное казенное общеобразовательное учреждение "Уральская общеобразовательная школа № 30"	Миасский городской округ	Челябинская область, г. Миасс, ул. Советская, 48
22	226	7415022078	Муниципальное казенное общеобразовательное учреждение "Уральская общеобразовательная школа № 31"	Миасский городской округ	Челябинская область, г. Миасс, д. Советская, ул. Советская, 27
23	231	7415021330	Муниципальное казенное общеобразовательное учреждение "Уральская общеобразовательная школа № 1"	Миасский городской округ	Челябинская область, г. Миасс, ул. Советская, 19
24	232	7415021876	Муниципальное казенное общеобразовательное учреждение "Уральская общеобразовательная школа № 11"	Миасский городской округ	Челябинская область, г. Миасс, ул. 8 Марта, 45
25	250	7415022910	Муниципальное казенное общеобразовательное учреждение "Уральская общеобразовательная школа № 7"	Миасский городской округ	Челябинская область, г. Миасс, ул. Карла Маркса, 83
26	255	7415031130	Муниципальное казенное общеобразовательное учреждение "Уральская общеобразовательная школа № 7"	Миасский городской округ	Челябинская область, г. Миасс, пр-кт Миасский, 246
27	259	7415031295	Муниципальное казенное общеобразовательное учреждение "Средняя общеобразовательная школа № 7 имени Героя России Дмитрия Дмитриевича Кудряшова"	Усть-Катинский городской округ	Челябинская область, г. Усть-Катав, ул. МКП-1, 11
28	245	7419001510	Муниципальное казенное общеобразовательное учреждение "Средняя общеобразовательная школа № 1"	Усть-Катинский городской округ	Челябинская область, г. Усть-Катав, ул. 40 лет Советам, 37
29	251	7404021443	Муниципальное казенное общеобразовательное учреждение "Средняя общеобразовательная школа № 18"	Западноуральский городской округ	Челябинская область, г. Златоуст, ул. им. Карла Маркса, 10
30	253	7404022500	Муниципальное казенное общеобразовательное учреждение "Средняя общеобразовательная школа № 25 с углубленным изучением отдельных предметов"	Западноуральский городской округ	Челябинская область, г. Златоуст, ул. Мельникова, 8
31	257	7401012519	Муниципальное казенное общеобразовательное учреждение "Уральская общеобразовательная школа № 38"	Западноуральский городской округ	Челябинская область, г. Златоуст, ул. Искитинская, 38а
32	258	7404022041	Муниципальное казенное общеобразовательное учреждение "Уральская общеобразовательная школа № 73"	Западноуральский городской округ	Челябинская область, г. Златоуст, ул. Советская, 2-й корпус
33	263	7404012406	Муниципальное казенное общеобразовательное учреждение "Средняя общеобразовательная школа № 4"	Западноуральский городской округ	Челябинская область, г. Златоуст, ул. им. П. Шанюка, 20
34	264	7404017413	Муниципальное казенное общеобразовательное учреждение "Средняя общеобразовательная школа № 90"	Западноуральский городской округ	Челябинская область, г. Златоуст, ул. им. П. Шанюка, 124-126
35	268	7405021783	Муниципальное казенное общеобразовательное учреждение "Уральская общеобразовательная школа № 10 с углубленным изучением отдельных предметов"	Западноуральский городской округ	Челябинская область, г. Златоуст, пр-кт им. Ю. А. Гагарина, 5, корпус 1
36	266	7404028450	Муниципальное казенное общеобразовательное учреждение "Средняя общеобразовательная школа № 2"	Западноуральский городской округ	Челябинская область, г. Златоуст, ул. Ленина, 18
37	269	7404011209	Муниципальное общеобразовательное учреждение "Гражданская школа"	Копейский муниципальный район	Челябинская область, Копейский район, д. Гражданский, пер. Шолохова, 3
38	270	7414021387	Муниципальное общеобразовательное учреждение "Юный Юнец школы"	Копейский муниципальный район	Челябинская область, Копейский район, д. Юный Юнец, ул. Шолохова, 7а

39	274	7431034250	Муниципальное общеобразовательное учреждение "Коллектив школы № 1"	Муниципальный районный район	Челябинская область, Калининский район, с. Калининское, ул. Советская, 60
40	280	7431034194	Муниципальное общеобразовательное учреждение "Центральная школа"	Муниципальный район	Челябинская область, Калининский район, с. Калининский, ул. Ленина, 46
41	281	7431034123	Муниципальное общеобразовательное учреждение "Уральская школа"	Муниципальный район	Челябинская область, Калининский район, с. Урал, ул. Первомайская, 23
42	282	7431034362	Муниципальное общеобразовательное учреждение "Культурная средняя общеобразовательная школа" Муниципального района Челябинской области	Муниципальный район	Челябинская область, Калининский район, с. Садовый, ул. Чапаева, 7
43	283	7433009988	Муниципальное общеобразовательное учреждение "Коллектив средней общеобразовательной школы" Муниципального района Челябинской области	Муниципальный район	Челябинская область, Калининский район, п. Косовский, ул. Крестовникова, 8
44	307	743507036	Муниципальное общеобразовательное учреждение "Бизнес-Ресурсный центр общеобразовательной школы Муниципального района Челябинской области	Муниципальный район	Челябинская область, Калининский район, с. Калининский, ул. Первомайская, 30
45	288	743507060	Муниципальное общеобразовательное учреждение "Хорошие дела общеобразовательной школы" Муниципального района Челябинской области	Муниципальный район	Челябинская область, Калининский район, п. Обходковский, ул. Бирюка, 49
46	290	7435070970	Муниципальное общеобразовательное учреждение "Фермерская средняя школа" Муниципального района Челябинской области	Муниципальный район	Челябинская область, Калининский район, с. Фелицынский, ул. Мира, 10
47	291	7435070950	Муниципальное общеобразовательное учреждение "Культурная средняя общеобразовательная школа Муниципального района Челябинской области	Муниципальный район	Челябинская область, Калининский район, рп. Хайки, ул. Первомайская, 1
48	293	743907010	Муниципальное общеобразовательное учреждение "Абимовская средняя общеобразовательная школа"	Аргашский муниципальный район	Челябинская область, Аргашский район, с. Абимовское, ул. 80 лет Победы, 70
49	307	7439070573	Муниципальное общеобразовательное учреждение "Аргашская средняя общеобразовательная школа № 1"	Аргашский муниципальный район	Челябинская область, Аргашский район, с. Аргаш, ул. Мухоморова, 20
50	305	7426016727	Муниципальное общеобразовательное учреждение "Архангельская средняя общеобразовательная школа"	Аргашский муниципальный район	Челябинская область, Аргашский район, с. Березовый, ул. Попова, 1
51	308	7426016884	Муниципальное общеобразовательное учреждение "Добрыньинская средняя общеобразовательная школа"	Аргашский муниципальный район	Челябинская область, Аргашский район, с. Добрыньинское, ул. Рабцевича, 115
52	310	7426016877	Муниципальное общеобразовательное учреждение "Кузнецкая средняя общеобразовательная школа"	Аргашский муниципальный район	Челябинская область, Аргашский район, с. Кузнецкое, ул. Октябрьская, 119
53	312	7426020565	Муниципальное общеобразовательное учреждение "Пуровская средняя общеобразовательная школа"	Аргашский муниципальный район	Челябинская область, Аргашский район, с. Курганово, Школьная, 2
54	313	7426020340	Муниципальное общеобразовательное учреждение "Дружественная средняя школа"	Аргашский муниципальный район	Челябинская область, Аргашский район, с. Ярыновское, ул. Первомайская, 30
55	317	7426016821	Муниципальное учреждение общеобразовательного учреждения "Инженерный лицей № 1" города Магнитогорск	Магнитогорский городской округ	Челябинская область, г. Магнитогорск, пер. Карла Маркса, 106
56	314	7415016142	Муниципальное общеобразовательное учреждение "Магнитогорский городской инженерный лицей при Магнитогорском государственном техническом университете (ФГБОУ ВПО "УГНТУ")"	Магнитогорский городской округ	Челябинская область, г. Магнитогорск, ул. Рабцевича, 71, корпус 1
57	329	7440027906	Муниципальное общеобразовательное учреждение "Средняя общеобразовательная школа № 24" города Магнитогорск	Магнитогорский городской округ	Челябинская область, г. Магнитогорск, ул. Советская, 56
58	334	7415016540	Муниципальное общеобразовательное учреждение "Средняя общеобразовательная школа № 10 имени В. П. Полонского города Магнитогорск"	Магнитогорский городской округ	Челябинская область, г. Магнитогорск, ул. Ушкова, 37, корпус 5
59	336	7446031471	Муниципальное общеобразовательное учреждение "Средняя общеобразовательная школа № 30" города Магнитогорск	Магнитогорский городской округ	Челябинская область, г. Магнитогорск, ул. Первомайская, 27
60	340	7445016150	Муниципальное общеобразовательное учреждение "Средняя общеобразовательная школа № 21" города Магнитогорск	Магнитогорский городской округ	Челябинская область, г. Магнитогорск, ул. Первомайская, 2, корпус 3
61	344	7446031276	Муниципальное общеобразовательное учреждение "Средняя общеобразовательная школа № 11" города Магнитогорск	Магнитогорский городской округ	Челябинская область, г. Магнитогорск, ул. Рабцевича, 2
62	351	7446027276	Муниципальное общеобразовательное учреждение "Средняя общеобразовательная школа № 19" города Магнитогорск	Магнитогорский городской округ	Челябинская область, г. Магнитогорск, ул. Суворова, 135
63	352	7415015893	Муниципальное общеобразовательное учреждение "Средняя общеобразовательная школа № 40" города Магнитогорск	Магнитогорский городской округ	Челябинская область, г. Магнитогорск, ул. Калачикова, 8
64	355	7446021327	Муниципальное общеобразовательное учреждение "Средняя общеобразовательная школа № 41" г. Магнитогорск	Магнитогорский городской округ	Челябинская область, г. Магнитогорск, ул. Бахметьева, 11
65	358	7445016270	Муниципальное общеобразовательное учреждение "Средняя общеобразовательная школа № 47" города Магнитогорск	Магнитогорский городской округ	Челябинская область, г. Магнитогорск, ул. Жукова, 7, корпус 7
66	360	7444027247	Муниципальное общеобразовательное учреждение "Средняя общеобразовательная школа № 50" города Магнитогорск	Магнитогорский городской округ	Челябинская область, г. Магнитогорск, ул. Третья, 10
67	363	7446027223	Муниципальное общеобразовательное учреждение "Средняя общеобразовательная школа № 55" города Магнитогорск	Магнитогорский городской округ	Челябинская область, г. Магнитогорск, ул. Первомайская, 24
68	364	7415015928	Муниципальное общеобразовательное учреждение "Лицей № 65"	Магнитогорский городской округ	Челябинская область, г. Магнитогорск, ул. Первомайская, 21, корпус 5
69	365	7444027122	Муниципальное общеобразовательное учреждение "Средняя общеобразовательная школа № 59 им. Н. Рубцова" города Магнитогорск	Магнитогорский городской округ	Челябинская область, г. Магнитогорск, ул. Третья, 10, корпус 1
70	368	7444017146	Муниципальное общеобразовательное учреждение "Средняя общеобразовательная школа № 62" города Магнитогорск	Магнитогорский городской округ	Челябинская область, г. Магнитогорск, пер. Карла Маркса, 198, корпус 4
71	369	7435024604	Муниципальное общеобразовательное учреждение "Средняя общеобразовательная школа № 67" города Магнитогорск	Магнитогорский городской округ	Челябинская область, г. Магнитогорск, ул. Третья, 11

72	239	7445015035	Муниципальное общеобразовательное учреждение "Средняя общеобразовательная школа №6 имени Г. Пушкина" города Мичуринска	Мичуринский городской округ	Челобитский округ, г. Мичуринск, ул. Б. Рельека, 10
73	271	7445011077	Муниципальное общеобразовательное учреждение "Средняя общеобразовательная школа №7 им. Д.Н. Галицын" города Мичуринска	Мичуринский городской округ	Челобитский округ, г. Мичуринск, ул. Степанова, 11, стр. 3
74	278	7445052122	Муниципальное общеобразовательное учреждение "Специальная школа-интернат №1 для детей, не владеющих речевыми навыками" города Мичуринска	Мичуринский городской округ	Челобитский округ, г. Мичуринск, ул. Лесная, 6
75	377	7445027230	Муниципальное общеобразовательное учреждение "Средняя общеобразовательная школа №6" города Мичуринска	Мичуринский городской округ	Челобитский округ, г. Мичуринск, пр-кт Карла Маркса, 10
76	379	7446201440	Муниципальное общеобразовательное учреждение "Средняя общеобразовательная школа" Каспийского муниципального района	Каспийский муниципальный район	Челобитский округ, Каспийский район, д. Ботари, ул. Степанова, 22
77	380	7449005868	Муниципальное общеобразовательное учреждение "Верховская средняя общеобразовательная школа" Каспийского муниципального района	Каспийский муниципальный район	Челобитский округ, Каспийский район, д. Верховский, ул. Суворова, 17
78	382	7449004857	Муниципальное общеобразовательное учреждение "Ванюшкинская средняя общеобразовательная школа №37" Каспийского муниципального района	Каспийский муниципальный район	Челобитский округ, Каспийский район, рп. Новомиргород, ул. Новорочная, 15
79	383	7449004614	Муниципальное общеобразовательное учреждение "Васильевское средняя общеобразовательная школа №36" Каспийского района	Каспийский муниципальный район	Челобитский округ, Каспийский район, д. Васильевское, ул. Мира, 55
80	386	7449002025	Муниципальное общеобразовательное учреждение "Степановская средняя общеобразовательная школа" Каспийского муниципального района	Каспийский муниципальный район	Челобитский округ, Каспийский район, д. Степановское, ул. Школьная, 1а
81	387	7449002018	Муниципальное общеобразовательное учреждение "Табуровская средняя общеобразовательная школа №37" Каспийского муниципального района	Каспийский муниципальный район	Челобитский округ, Каспийский район, д. Табуровское, ул. Трудя, 1а
82	388	7449001075	Муниципальное общеобразовательное учреждение "Шабуровская средняя общеобразовательная школа" Каспийского муниципального района	Каспийский муниципальный район	Челобитский округ, Каспийский район, д. Шабуровское, ул. Ленина, 59
83	393	7420007869	Муниципальное бюджетное общеобразовательное учреждение "Средняя общеобразовательная школа №4"	Челябинский городской округ	Челобитский округ, г. Челябинск, ул. Каштанная, 47
84	400	7430007557	Муниципальное бюджетное общеобразовательное учреждение "Нарвакская средняя общеобразовательная школа" имени Н.К. Баженова	Челябинский муниципальный район	Челобитский округ, Челябинский район, д. Нарвакское, ул. Крайнеполюская, 15
85	401	7412005720	Муниципальное общеобразовательное учреждение "Средняя общеобразовательная школа д. Зайцева"	Челябинский муниципальный район	Челобитский округ, Челябинский район, д. Зайцево, ул. Коммунальная, 9
86	410	7412002790	Муниципальное общеобразовательное учреждение "Виноградовская средняя общеобразовательная школа имени Героя России Г.А. Урманова"	Челябинский муниципальный район	Челобитский округ, Челябинский район, д. Виноградовское, ул. Степанова, 15
87	416	7416000490	Муниципальное казенное общеобразовательное учреждение "Школа №10 имени Героя Советского Союза М.П. Галицын города Пыжьяна"	Пыжвинский муниципальный район	Челобитский округ, Пыжвинский район, д. Пыж, ул. Степанова, 34
88	417	7419000055	Муниципальное казенное общеобразовательное учреждение "Школа №12" г. Пыжьяна	Пыжвинский муниципальный район	Челобитский округ, Пыжвинский район, д. Пыж, ул. 9 Января, 26
89	419	7416000250	Муниципальное казенное общеобразовательное учреждение "Школа №15" г. Девоньки	Челобитский муниципальный район	Челобитский округ, Пыжвинский район, д. Девоньки, ул. Школьная, 1
90	428	7424018163	Муниципальное общеобразовательное учреждение "Средняя общеобразовательная школа №3"	Ильинский городской округ	Челобитский округ, г. Ильинский, ул. Ленина, 41
91	431	7424018198	Муниципальное общеобразовательное учреждение "Хорошая общеобразовательная школа №5"	Южноуральский городской округ	Челобитский округ, г. Шадринск, ул. Молодежная, 16
92	433	7425002615	Муниципальное общеобразовательное учреждение "Атланская средняя общеобразовательная школа №2"	Атланский муниципальный район	Челобитский округ, Атланский район, д. Атланский, ул. Железнодорожная, 15
93	437	7425006837	Муниципальное общеобразовательное учреждение "Боринская средняя общеобразовательная школа имени Н.М. Лоскутова"	Атланский муниципальный район	Челобитский округ, Атланский район, д. Боринский, ул. Школьная, 1
94	443	7423007439	Муниципальное общеобразовательное учреждение "Матвеевская средняя общеобразовательная школа"	Атланский муниципальный район	Челобитский округ, Атланский район, д. Матвеевский, ул. 60 лет Октября, 2
95	447	7425007388	Муниципальное общеобразовательное учреждение "Нарвакская средняя общеобразовательная школа"	Атланский муниципальный район	Челобитский округ, Атланский район, д. Нарвакское, ул. Школьная, 9
96	448	7425006690	Муниципальное общеобразовательное учреждение "Первомайская средняя общеобразовательная школа"	Атланский муниципальный район	Челобитский округ, Атланский район, д. Первомайский, ул. Центральная, 37
97	449	7414000881	Муниципальное общеобразовательное учреждение "Судачинская средняя общеобразовательная школа"	Атланский муниципальный район	Челобитский округ, Атланский район, д. Судачинское, ул. Школьная, 14
98	449	7415006952	Муниципальное общеобразовательное учреждение "Экспедиционная средняя общеобразовательная школа"	Атланский муниципальный район	Челобитский округ, Атланский район, д. Беринга, железнодорожная станция, ул. Железнодорожная, 1, корпус 1
99	450	7425007118	Муниципальное общеобразовательное учреждение "Железская средняя общеобразовательная школа имени Фидельки А.К."	Атланский муниципальный район	Челобитский округ, Атланский район, д. Железский, ул. Рабочая, 22
100	452	7425006700	Муниципальное общеобразовательное учреждение "Средняя общеобразовательная школа №1" Копейкинского городского округа	Копейкинский городской округ	Челобитский округ, г. Копейка, ул. Железня, 28
101	453	7411013970	Муниципальное общеобразовательное учреждение "Средняя общеобразовательная школа №137" Копейкинского городского округа	Копейкинский городской округ	Челобитский округ, г. Копейка, ул. Чернышевского, 17
102	458	7411013816	Муниципальное общеобразовательное учреждение "Средняя общеобразовательная школа №157" Копейкинского городского округа	Копейкинский городской округ	Челобитский округ, г. Копейка, ул. Коммунальная, 37
103	459	7411013915	Муниципальное общеобразовательное учреждение "Средняя общеобразовательная школа №42" Копейкинского городского округа	Копейкинский городской округ	Челобитский округ, г. Копейка, ул. Голубя, 15
104	460	7411013991	Муниципальное общеобразовательное учреждение "Средняя общеобразовательная школа №157" Копейкинского городского округа	Копейкинский городской округ	Челобитский округ, г. Копейка, ул. Новомиргородская, 21
105	487	7411013376	Муниципальное общеобразовательное учреждение "Средняя общеобразовательная школа №6" Копейкинского городского округа	Копейкинский городской округ	Челобитский округ, г. Копейка, ул. Ленина, 62Б

142	567	7401009087	Муниципальное бюджетное общеобразовательное учреждение "Косинская средняя общеобразовательная школа имени Героя Советского Союза С. В. Носовича"	Еврейский муниципальный район	Челябинская область, Еврейский район, с. Косино, ул. Советская, 5
143	565	7420100785	Муниципальное казенное общеобразовательное учреждение "Тельновская средняя общеобразовательная школа"	Еврейский муниципальный район	Челябинская область, Тельновский район, с. Белогород, ул. Советская, 15а
144	566	7420100620	Муниципальное казенное общеобразовательное учреждение "Белая соколовская средняя общеобразовательная школа"	Еврейский муниципальный район	Челябинская область, Тельновский район, с. Белогород, ул. Советская, 17
145	568	7430100443	Муниципальное казенное общеобразовательное учреждение "Евдокимовская средняя общеобразовательная школа"	Еврейский муниципальный район	Челябинская область, Тельновский район, с. Евдокимовское, ул. Школьная, 1
146	571	7430100438	Муниципальное казенное общеобразовательное учреждение "Писарева-Селивановская общеобразовательная школа"	Еврейский муниципальный район	Челябинская область, Тельновский район, с. Писарево, ул. Писарева, 1а
147	575	7430100405	Муниципальное казенное общеобразовательное учреждение "Поповская казенная общеобразовательная школа"	Еврейский муниципальный район	Челябинская область, Тельновский район, с. Поповское, ул. Советская, 26
148	578	7420100960	Муниципальное казенное общеобразовательное учреждение "Шибиревская основная общеобразовательная школа"	Еврейский муниципальный район	Челябинская область, Тельновский район, с. Шибиревское, ул. Хайруллина, 11
149	579	7430100600	Муниципальное общеобразовательное учреждение "Антоновская средняя общеобразовательная школа"	Каргалинский муниципальный район	Челябинская область, Каргалинский район, с. Антоновское, ул. Ленина, 17
150	580	7420100435	Муниципальное казенное общеобразовательное учреждение "Варшавская средняя общеобразовательная школа"	Каргалинский муниципальный район	Челябинская область, Каргалинский район, п. Варшава, пер. Некрасовский, 7-1
151	581	7407009580	Муниципальное общеобразовательное учреждение "Великопольская средняя общеобразовательная школа имени Героя Советского Союза Петра Степановича Носовича"	Каргалинский муниципальный район	Челябинская область, Каргалинский район, с. Великопольское, ул. Героинформы, 41
152	585	7407009549	Муниципальное общеобразовательное учреждение "Полтавская средняя общеобразовательная школа"	Каргалинский муниципальный район	Челябинская область, Каргалинский район, с. Полтавский, пер. Центральный, 21
153	588	7407009620	Муниципальное общеобразовательное учреждение "Средняя общеобразовательная школа № 17 имени Героя Советского Союза Степановича Носовича "Землячка"	Каргалинский муниципальный район	Челябинская область, Каргалинский район, с. Каргалинское, ул. Ленина, 22
154	589	7407009579	Муниципальное общеобразовательное учреждение "Средняя общеобразовательная школа № 15 города Каргалин"	Каргалинский муниципальный район	Челябинская область, Каргалинский район, с. Каргалинское, пер. Октябрьский, 1
155	596	7430100476	Муниципальное общеобразовательное учреждение "Средняя общеобразовательная школа № 14 "Катан-Пановская" Кизил-Ишимовского муниципального района"	Кизил-Ишимовский муниципальный район	Челябинская область, Кизил-Ишимовский район, с. Катан-Ишимовское, ул. Центральная, 61а
156	600	7430100479	Муниципальное общеобразовательное учреждение "Средняя общеобразовательная школа № 13 "Юртыны" Кизил-Ишимовского муниципального района"	Кизил-Ишимовский муниципальный район	Челябинская область, Кизил-Ишимовский район, с. Юртыны, ул. Советская, 72
157	609	7412006653	Муниципальное казенное общеобразовательное учреждение "Землячка общеобразовательная школа № 19"	Коркинский муниципальный район	Челябинская область, Коркинский район, пер. Юный, ул. 91-й стр. ИЖСМ, 78
158	610	7412006597	Муниципальное казенное общеобразовательное учреждение "Землячка общеобразовательная школа № 22"	Коркинский муниципальный район	Челябинская область, Коркинский район, пер. Юный, пер. Колхозный, 2
159	612	7412006710	Муниципальное казенное общеобразовательное учреждение "Землячка общеобразовательная школа № 29"	Коркинский муниципальный район	Челябинская область, Коркинский район, с. Шелеховское, ул. Шелехова, 11
160	619	7412006139	Муниципальное общеобразовательное учреждение "Алтайская средняя общеобразовательная школа"	Красноярковский муниципальный район	Челябинская область, Красноярский район, с. Алтайское, ул. Коммунистическая, 27
161	621	7437008793	Муниципальное общеобразовательное учреждение "Валентиновская средняя общеобразовательная школа"	Красноярковский муниципальный район	Челябинская область, Красноярский район, с. Валентиновское, ул. 1-й Пролетаризма, 7
162	622	7430101138	Муниципальное общеобразовательное учреждение "Дети-солдаты средняя общеобразовательная школа"	Красноярковский муниципальный район	Челябинская область, Красноярский район, с. Демидовское, ул. 1-й стр. 6, стр. 7
163	624	7437001040	Муниципальное общеобразовательное учреждение "Калининская средняя общеобразовательная школа"	Красноярковский муниципальный район	Челябинская область, Красноярский район, с. Калининское, ул. Советская, 1
164	625	7432008419	Муниципальное общеобразовательное учреждение "Колхозная средняя общеобразовательная школа"	Красноярковский муниципальный район	Челябинская область, Красноярский район, с. Мигуновское, ул. Пионерская, 11
165	626	7432008514	Муниципальное общеобразовательное учреждение "Ландушкинская средняя общеобразовательная школа"	Красноярковский муниципальный район	Челябинская область, Красноярский район, с. Ландушкинское, ул. Ленина, 24
166	627	7432008391	Муниципальное общеобразовательное учреждение "Минская средняя общеобразовательная школа № 1"	Красноярковский муниципальный район	Челябинская область, Красноярский район, с. Минское, ул. Ленина, 17
167	628	7432010428	Муниципальное общеобразовательное учреждение "Минская средняя общеобразовательная школа № 2"	Красноярковский муниципальный район	Челябинская область, Красноярский район, с. Минское, ул. Школьная, 2а
168	634	7432008161	Муниципальное общеобразовательное учреждение "Пуровская казенная общеобразовательная школа"	Красноярковский муниципальный район	Челябинская область, Красноярский район, с. Пуровское, ул. Советская Южная, 9
169	636	7432010633	Муниципальное общеобразовательное учреждение "Усть-Ишимовская казенная общеобразовательная школа"	Красноярковский муниципальный район	Челябинская область, Красноярский район, с. Усть-Ишимовское, ул. Заречная, 16
170	638	7432008184	Муниципальное общеобразовательное учреждение "Шумихинская казенная общеобразовательная школа"	Красноярковский муниципальный район	Челябинская область, Красноярский район, с. Шумихинское, ул. Школьная, 2а
171	640	7437008978	Муниципальное общеобразовательное учреждение "Юртовская средняя общеобразовательная школа"	Красноярковский муниципальный район	Челябинская область, Красноярский район, с. Юртовское, ул. Ленина, 26
172	641	7430111840	Муниципальное общеобразовательное учреждение "Октябрьская средняя общеобразовательная школа"	Красноярковский муниципальный район	Челябинская область, Красноярский район, с. Октябрьский, ул. Ленина, 48
173	644	7432010457	Муниципальное бюджетное общеобразовательное учреждение "Тельновская средняя общеобразовательная школа"	Кузнецкий муниципальный район	Челябинская область, Кузнецкий район, с. Тельновское, ул. Центральная, 26а
174	648	7437007877	Муниципальное казенное общеобразовательное учреждение "Катайинская казенная общеобразовательная школа"	Кузнецкий муниципальный район	Челябинская область, Кузнецкий район, с. Катайинское, ул. Молодежная, 26
175	651	7432007196	Муниципальное казенное общеобразовательное учреждение "Пуркиновская средняя общеобразовательная школа"	Кузнецкий муниципальный район	Челябинская область, Кузнецкий район, с. Ново-Куркиновское, ул. Ленина, 1
176	652	7432007344	Муниципальное казенное общеобразовательное учреждение "Новобурлинская средняя общеобразовательная школа"	Кузнецкий муниципальный район	Челябинская область, Кузнецкий район, с. Новобурлинское, ул. Школьная, 1
177	654	7432007760	Муниципальное казенное общеобразовательное учреждение "Сарновская средняя общеобразовательная школа" с. Сарно"	Кузнецкий муниципальный район	Челябинская область, Кузнецкий район, с. Сарно, ул. Школьная, 3
178	655	7437007970	Муниципальное казенное общеобразовательное учреждение "Спасская общеобразовательная школа" Мушкетерская ул."	Кузнецкий муниципальный район	Челябинская область, Кузнецкий район, с. Спасское, Мушкетерская ул. Ленин, 2
179	657	7438101742	Муниципальное казенное общеобразовательное учреждение "Усть-Ишимовская средняя общеобразовательная школа"	Кузнецкий муниципальный район	Челябинская область, Кузнецкий район, с. Дружининское, ул. Центральная, 10
180	658	7437007577	Муниципальное казенное общеобразовательное учреждение "Усть-Куртумская средняя общеобразовательная школа"	Кузнецкий муниципальный район	Челябинская область, Кузнецкий район, с. Усть-Куртумское, ул. Колхозная, 14
181	669	7437007280	Муниципальное бюджетное общеобразовательное учреждение "Средняя общеобразовательная школа № 9 имени В. И. Ленинского г. Кувд"	Кузнецкий муниципальный район	Челябинская область, Кузнецкий район, с. Кувды, ул. Пролетаров, 25

182	471	7434032395	Муниципальное бюджетное общеобразовательное учреждение "Средняя общеобразовательная школа № 3 г. Куз"'	Кузнецкий муниципальный район	Челябинская область, Кузнецкий район, г. Куз, ул. Советская, 56
187	472	7434032504	Муниципальное бюджетное общеобразовательное учреждение "Средняя общеобразовательная школа р.п. Матвеево Кузнецкий район"	Кузнецкий муниципальный район	Челябинская область, Кузнецкий район, р.п. Матвеево, ул. Пятницкая, 16
184	482	7422023082	Муниципальное бюджетное образовательное учреждение "Средняя общеобразовательная школа № 28"	Озерский городской округ	Челябинская область, г. Озерск, ул. Дзержинская, 19
183	483	7422027030	Муниципальное бюджетное общеобразовательное учреждение "Средняя общеобразовательная школа № 25"	Озерский городской округ	Челябинская область, г. Озерск, ул. Матвеева, 13, комн. А
186	484	7422023050	Муниципальное бюджетное общеобразовательное учреждение "Средняя общеобразовательная школа № 30"	Озерский городской округ	Челябинская область, г. Озерск, ул. Советская, 47
187	486	7422023023	Муниципальное бюджетное общеобразовательное учреждение "Средняя общеобразовательная школа № 12 с углубленным изучением английского языка"	Озерский городской округ	Челябинская область, г. Озерск, ул. Герцена, 12
188	488	7422023217	Муниципальное бюджетное общеобразовательное учреждение "Средняя общеобразовательная школа № 25"	Озерский городской округ	Челябинская область, г. Озерск, п. Мещеряки, ул. Центральная, 39
189	492	7422022082	Муниципальное бюджетное общеобразовательное учреждение "Новоозерная средняя общеобразовательная школа № 41"	Озерский городской округ	Челябинская область, г. Озерск, п. Новоозерный, ул. 8 Марта, 6
190	493	7437027129	Муниципальное общеобразовательное учреждение "Бардуковская средняя общеобразовательная школа"	Октябрьский муниципальный район	Челябинская область, Октябрьский район, п. Бардуки, ул. Мещеряки, 14
191	494	7437027385	Муниципальное общеобразовательное учреждение "Минская средняя общеобразовательная школа"	Октябрьский муниципальный район	Челябинская область, Октябрьский район, с. Минское, ул. Центральная, 24
192	701	7437027497	Муниципальное общеобразовательное учреждение "Осетровская средняя общеобразовательная школа"	Октябрьский муниципальный район	Челябинская область, Октябрьский район, с. Осетровское, ул. Колхозная, 19
193	702	7437027484	Муниципальное общеобразовательное учреждение "Осетровская средняя общеобразовательная школа № 1"	Октябрьский муниципальный район	Челябинская область, Октябрьский район, с. Осетровское, ул. Восточная, 28
194	703	74370274619	Муниципальное общеобразовательное учреждение "Поздновское среднее общеобразовательное учреждение"	Октябрьский муниципальный район	Челябинская область, Октябрьский район, с. Поздновское, ул. Пушкина, 1
195	711	7423014636	Муниципальное бюджетное общеобразовательное учреждение "Средняя общеобразовательная школа № 117"	Сельковский городской округ	Челябинская область, г. Сельское, п.ок. Мира, 15
198	712	7423014637	Муниципальное бюджетное общеобразовательное учреждение "Средняя общеобразовательная школа № 118"	Сельковский городской округ	Челябинская область, г. Сельское, ул. Дзержинская, 23
197	717	7438012510	Муниципальное общеобразовательное учреждение "Дзержинская средняя общеобразовательная школа"	Сельковский муниципальный район	Челябинская область, Сельковский район, с. Дзержинское, ул. Пестеркина, 1
198	719	7438012630	Муниципальное общеобразовательное учреждение "Казаринская средняя общеобразовательная школа"	Сельковский муниципальный район	Челябинская область, Сельковский район, с. Казарино, ул. Пушкина, 11
199	723	7438014429	Муниципальное общеобразовательное учреждение "Мирнинская средняя общеобразовательная школа"	Сельковский муниципальный район	Челябинская область, Сельковский район, п. Мирный, ул. Школьная, 6
204	727	7438013575	Муниципальное общеобразовательное учреждение "Полтавская средняя общеобразовательная школа"	Сельковский муниципальный район	Челябинская область, Сельковский район, п. Полтавский, ул. Школьная, 1
201	721	7438013446	Муниципальное общеобразовательное учреждение "Родниковская средняя общеобразовательная школа"	Сельковский муниципальный район	Челябинская область, Сельковский район, п. Родники, ул. Ленина, 1
202	726	7438013663	Муниципальное общеобразовательное учреждение "Саратовская средняя общеобразовательная школа"	Сельковский муниципальный район	Челябинская область, Сельковский район, п. Саратов, ул. Мира, 30
203	729	7438028140	Муниципальное общеобразовательное учреждение "Сосновка средняя общеобразовательная школа"	Сельковский муниципальный район	Челябинская область, Сельковский район, п. Сосновский, ул. Мира, 12
204	731	7438013648	Муниципальное общеобразовательное учреждение "Темновская средняя общеобразовательная школа"	Сельковский муниципальный район	Челябинская область, Сельковский район, п. Темновский, ул. Школьная, 12
205	737	7438017487	Муниципальное бюджетное общеобразовательное учреждение "Средняя общеобразовательная школа № 105"	Троицкий городской округ	Челябинская область, г. Троицк, ул. ул. Ленина, 6
206	738	7435003395	Муниципальное бюджетное общеобразовательное учреждение "Средняя общеобразовательная школа № 108"	Троицкий городской округ	Челябинская область, г. Троицк, ул. Космонавтов, 229
207	744	7405003267	Муниципальное автономное общеобразовательное учреждение "Средняя общеобразовательная школа № 14"	Троицкий городской округ	Челябинская область, г. Троицк, ул. Челябинская, 24
208	748	7438020570	Муниципальное бюджетное общеобразовательное учреждение "Средняя общеобразовательная школа № 10"	Троицкий городской округ	Челябинская область, г. Троицк, ул. Советская, 31
209	751	7438029394	Муниципальное бюджетное общеобразовательное учреждение "Средняя общеобразовательная школа № 5 имени А. В. Сухова"	Троицкий городской округ	Челябинская область, г. Троицк, ул. им. К. Э. Циолковского, 12
210	754	7418009731	Муниципальное бюджетное общеобразовательное учреждение "Средняя общеобразовательная школа № 9"	Троицкий городской округ	Челябинская область, г. Троицк, ул. Кривошаровская, 28
211	761	7439007968	Муниципальное бюджетное общеобразовательное учреждение "Каргопольская средняя общеобразовательная школа"	Троицкий муниципальный район	Челябинская область, Троицкий район, п. Каргополье, ул. Школьная, 27
212	762	7439007870	Муниципальное бюджетное общеобразовательное учреждение "Бобринская средняя общеобразовательная школа"	Троицкий муниципальный район	Челябинская область, Троицкий район, с. Бобринка, ул. 4 апреля, 1а
213	767	7439008016	Муниципальное бюджетное общеобразовательное учреждение "Курганская средняя общеобразовательная школа"	Троицкий муниципальный район	Челябинская область, Троицкий район, с. Курган, ул. Восточная, 81
214	770	7439007929	Муниципальное бюджетное общеобразовательное учреждение "Клеветинская средняя общеобразовательная школа"	Троицкий муниципальный район	Челябинская область, Троицкий район, с. Клеветинка, ул. Школьная, 14
215	774	7439008129	Муниципальное бюджетное общеобразовательное учреждение "Нелюбихинская средняя общеобразовательная школа"	Троицкий муниципальный район	Челябинская область, Троицкий район, с. Нелюбихино, ул. Восточная, 25
216	778	7439008062	Муниципальное бюджетное общеобразовательное учреждение "Павловская средняя общеобразовательная школа"	Троицкий муниципальный район	Челябинская область, Троицкий район, с. Павлово, ул. Советская, 2
217	777	7439008050	Муниципальное бюджетное общеобразовательное учреждение "Родниковская средняя общеобразовательная школа"	Троицкий муниципальный район	Челябинская область, Троицкий район, п. Родники, ул. Провозинина, 2А (длина школьной)
218	776	7439008010	Муниципальное бюджетное общеобразовательное учреждение "Славяновская средняя общеобразовательная школа имени Нины Бонды"	Троицкий муниципальный район	Челябинская область, Троицкий район, п. Славяновский, ул. Школьная, 11
219	773	7439007982	Муниципальное бюджетное общеобразовательное учреждение "Центральная средняя общеобразовательная школа"	Троицкий муниципальный район	Челябинская область, Троицкий район, п. Центральный, ул. Советская, 12
220	782	7439007504	Муниципальное бюджетное общеобразовательное учреждение "Яковлевская средняя общеобразовательная школа"	Троицкий муниципальный район	Челябинская область, Троицкий район, п. Яковлево, ул. Школьная, 2
221	883	7439028200	Муниципальное общеобразовательное учреждение "Комитовская средняя общеобразовательная школа имени Э. П. Комитова"	Уральский муниципальный район	Челябинская область, Уральский район, с. Комитово, ул. Кривошаров, 4

222	761	7439028143	Муниципальное общеобразовательное учреждение "Краснодарское среднее общеобразовательное училище № 11, Краснодар"	Усть-Лабинский муниципальный район	Челябинская область, Усть-Лабинский район, с. Красноармейское, ул. Общественная, 4
223	755	7440202797	Муниципальное общеобразовательное учреждение "Лутинский детский общеобразовательный центр"	Усть-Лабинский муниципальный район	Челябинская область, Усть-Лабинский район, с. Даровский, ул. Заречная, 4, этаж 1
224	767	7430101528	Муниципальное общеобразовательное учреждение "Песчанский детский общеобразовательный центр"	Усть-Лабинский муниципальный район	Челябинская область, Усть-Лабинский район, с. Песчанка, ул. Песчаная, 74, этаж 3
225	748	7410101430	Муниципальное общеобразовательное учреждение "Песчанский детский общеобразовательный центр имени Героя Советского Союза М. И. Андрияна"	Усть-Лабинский муниципальный район	Челябинская область, Усть-Лабинский район, с. Песчанка, ул. Советская, 12
226	790	7440202110	Муниципальное общеобразовательное учреждение "Усть-Лабинский детский общеобразовательный центр № 2"	Усть-Лабинский муниципальный район	Челябинская область, Усть-Лабинский район, с. Усть-Лабинск, ул. Удальцова, 10
227	791	7440202141	Муниципальное общеобразовательное учреждение "Усть-Лабинский детский общеобразовательный центр"	Усть-Лабинский муниципальный район	Челябинская область, Усть-Лабинский район, с. Усть-Лабинск, ул. 40 лет Победы, 5а
228	794	7440101679	Муниципальное кадетское общеобразовательное учреждение "Кавказский детский общеобразовательный центр"	Усть-Лабинский муниципальный район	Челябинская область, Усть-Лабинский район, с. Красноармейское, ул. Общественная, 17
229	756	7440202630	Муниципальное кадетское общеобразовательное учреждение "Петровский детский общеобразовательный центр"	Усть-Лабинский муниципальный район	Челябинская область, Усть-Лабинский район, с. Петропавловское, ул. Школьная, 18
230	802	7410201534	Муниципальное бюджетное общеобразовательное учреждение "Березинский детский общеобразовательный центр"	Челябинский муниципальный район	Челябинская область, Челябинский район, с. Березинский, ул. Школьная, 10
231	805	7443040617	Муниципальное бюджетное общеобразовательное учреждение "Антоновский детский общеобразовательный центр"	Челябинский муниципальный район	Челябинская область, Челябинский район, с. Антоновское, ул. Школьная, 5
232	809	7413001582	Муниципальное бюджетное общеобразовательное учреждение "Полосинский детский общеобразовательный центр имени Героя Советского Союза Ф. П. Кружкова"	Челябинский муниципальный район	Челябинская область, Челябинский район, с. Полосинский, ул. Первомайская, 46а
233	811	7413002624	Муниципальное бюджетное общеобразовательное учреждение "Сельский детский общеобразовательный центр имени Ю. И. Яковлева"	Челябинский муниципальный район	Челябинская область, Челябинский район, с. Сельское, ул. Победы, 26
234	813	7413001529	Муниципальное бюджетное общеобразовательное учреждение "Гаринский детский общеобразовательный центр имени Звериничанки В. И."	Челябинский муниципальный район	Челябинская область, Челябинский район, с. Гаринский, ул. Школьная, 16
235	814	7413001698	Муниципальное бюджетное общеобразовательное учреждение "Угличский детский общеобразовательный центр"	Челябинский муниципальный район	Челябинская область, Челябинский район, с. Угличский, ул. Школьная, 10
236	815	7413001570	Муниципальное бюджетное общеобразовательное учреждение "Троицкий детский общеобразовательный центр"	Челябинский муниципальный район	Челябинская область, Челябинский район, с. Троицкий, ул. Троицкая, 16
237	818	7413004712	Муниципальное бюджетное общеобразовательное учреждение "Мокроусовский детский общеобразовательный центр имени Пашкина М. И."	Челябинский муниципальный район	Челябинская область, Челябинский район, с. Мокроусовское, ул. Школьная, 28а
238	822	7413002738	Муниципальное общеобразовательное учреждение "Среднее общеобразовательное училище № 13 имени И. А. Тургенева"	Клинцовский городской округ	Челябинская область, с. Клинцов, ул. Челябинская, 37
239	826	7413002726	Муниципальное общеобразовательное учреждение "Славянский общеобразовательный центр № 11"	Клинцовский городской округ	Челябинская область, с. Клинцов, ул. Славянская, 20
240	829	7413018813	Муниципальное общеобразовательное учреждение "Славянский общеобразовательный центр № 1"	Клинцовский городской округ	Челябинская область, с. Клинцов, ул. Петровская, 26
241	831	7413002802	Муниципальное общеобразовательное учреждение "Славянский общеобразовательный центр № 2"	Клинцовский городской округ	Челябинская область, с. Клинцов, ул. Интернациональная, 83а
242	832	7413002996	Муниципальное общеобразовательное учреждение "Славянский общеобразовательный центр № 3"	Клинцовский городской округ	Челябинская область, с. Клинцов, ул. Славянская, 19
243	833	7413002900	Государственное бюджетное общеобразовательное учреждение "Челябинский колледж искусств с первоначальным уровнем подготовки"	Челябинский городской округ	Челябинская область, с. Челябинск, городок ИИ, 1
244	834	7413012927	Государственное бюджетное общеобразовательное учреждение "Челябинский областной интернациональный лицей-институт для детей инвалидов"	Челябинский городской округ	Челябинская область, с. Челябинск, ул. Первомайская, 2
245	835	7448019279	Государственное бюджетное общеобразовательное учреждение "Областной центр для детей с интеллектуальными нарушениями"	Челябинский городской округ	Челябинская область, с. Челябинск, ул. Школьная, 20
246	836	74152021948	Государственное кадетское общеобразовательное учреждение "Общеобразовательный центр-интернат для девочек и мальчиков-инвалидов с нарушениями слуха зрения", г. Троицк	Троицкий городской округ	Челябинская область, с. Троицк, ул. имени И. И. Яковлева, 1а
247	842	7451053269	Муниципальное автономное общеобразовательное учреждение "Троицк № 16 г. Челябинск"	Челябинский городской округ	Челябинская область, с. Челябинск, ул. Мира, 46
248	843	74480148247	Муниципальное автономное общеобразовательное учреждение "Троицк № 150 г. Челябинск"	Челябинский городской округ	Челябинская область, с. Челябинск, ул. Давыдовская, 87/5
249	845	7419012250	Муниципальное автономное общеобразовательное учреждение "Лицей № 102 г. Челябинск"	Челябинский городской округ	Челябинская область, с. Челябинск, ул. Интернациональная, 7
250	848	74148022489	Муниципальное автономное общеобразовательное учреждение "Лицей № 82 г. Челябинск"	Челябинский городской округ	Челябинская область, с. Челябинск, ул. 90 летия ВЛКСМ, 78
251	850	7419011608	Муниципальное автономное общеобразовательное учреждение "Лицей № 27 г. Челябинск"	Челябинский городской округ	Челябинская область, с. Челябинск, ул. Евразовская, 16
252	856	7447272876	Муниципальное автономное общеобразовательное учреждение "Среднее общеобразовательное училище № 112 г. Челябинск"	Челябинский городской округ	Челябинская область, с. Челябинск, ул. Героя Тополева, 101
253	862	74190211818	Муниципальное автономное общеобразовательное учреждение "Среднее общеобразовательное училище № 140 г. Челябинск"	Челябинский городской округ	Челябинская область, с. Челябинск, пр-кт Свердловский, 84А
254	865	7453013639	Муниципальное автономное общеобразовательное учреждение "Славянский общеобразовательный центр № 153 г. Челябинск"	Челябинский городской округ	Челябинская область, с. Челябинск, ул. Октябрьская, 156
255	870	7419011260	Муниципальное автономное общеобразовательное учреждение "Троицкий общеобразовательный центр № 30 г. Челябинск им. И. А. Худякова"	Челябинский городской округ	Челябинская область, с. Челябинск, ул. Вильямсовская, 20
256	881	7450015909	Муниципальное автономное общеобразовательное учреждение "Среднее общеобразовательное училище № 78 г. Челябинск"	Челябинский городской округ	Челябинская область, с. Челябинск, ул. Мухоморова, 120
257	882	7450011598	Муниципальное автономное общеобразовательное учреждение "Среднее общеобразовательное училище № 8 г. Челябинск"	Челябинский городской округ	Челябинская область, с. Челябинск, ул. Богдана Хмельницкого, 6
258	885	7452019370	Муниципальное автономное общеобразовательное учреждение "Славянский общеобразовательный центр № 14 г. Челябинск"	Челябинский городской округ	Челябинская область, с. Челябинск, ул. имени Металлургов, 53

756	888	7451054548	Муниципальное бюджетное образовательное учреждение "Средняя общеобразовательная школа № 18 имени Героя Советского Союза Кузнецова Н. П. города Челябинска"	Челябинский городской округ	Челябинская область, г. Челябинск, ул. Матвеевская, 8А
260	891	7417072370	Муниципальное автономное образовательное учреждение "Городской общеобразовательный центр № 19 г. Челябинска"	Челябинский городской округ	Челябинская область, г. Челябинск, ул. Соболева, 13
951	895	7447022799	Муниципальное бюджетное образовательное учреждение "Средняя общеобразовательная школа № 5 г. Челябинска"	Челябинский городской округ	Челябинская область, г. Челябинск, ул. Копылова, 28
262	898	7448076082	Муниципальное бюджетное образовательное учреждение "Гимназия № 1 г. Челябинска"	Челябинский городской округ	Челябинская область, г. Челябинск, ул. Крестовый, 49
263	900	7452019717	Муниципальное бюджетное образовательное учреждение "Школа № 11 г. Челябинска"	Челябинский городской округ	Челябинская область, г. Челябинск, ул. Тополянская, 8
264	905	7452018436	Муниципальное автономное образовательное учреждение "Академический лицей № 35 г. Челябинска"	Челябинский городской округ	Челябинская область, г. Челябинск, ул. Мухоморова, 22В
265	910	7453045725	Муниципальное бюджетное образовательное учреждение "Специальная (образовательная) общеобразовательная школа для обучающихся с ограниченными возможностями здоровья (образовательный класс) № 7 г. Челябинска"	Челябинский городской округ	Челябинская область, г. Челябинск, ул. Береговая, 59
266	917	7453019867	Муниципальное бюджетное образовательное учреждение "Средняя общеобразовательная школа № 107 г. Челябинска"	Челябинский городской округ	Челябинская область, г. Челябинск, проезд Косова, 7
267	919	7452016480	Муниципальное бюджетное образовательное учреждение "Средняя общеобразовательная школа № 116 г. Челябинска"	Челябинский городской округ	Челябинская область, г. Челябинск, ул. Златоустовская, 26а, 16б
268	921	7452019609	Муниципальное бюджетное общеобразовательное учреждение "Средняя общеобразовательная школа № 21 г. Челябинска"	Челябинский городской округ	Челябинская область, г. Челябинск, ул. Соболева, 82
269	925	7452011829	Муниципальное бюджетное образовательное учреждение "Городской общеобразовательный центр № 146 г. Челябинска"	Челябинский городской округ	Челябинская область, г. Челябинск, ул. Интеркомбинатная, 8
270	928	7449013136	Муниципальное бюджетное образовательное учреждение "Средняя общеобразовательная школа № 131 г. Челябинска"	Челябинский городской округ	Челябинская область, г. Челябинск, ул. 150 летия Челябинску, 15
271	935	7450012345	Муниципальное бюджетное образовательное учреждение "Средняя общеобразовательная школа № 59 г. Челябинска"	Челябинский городской округ	Челябинская область, г. Челябинск, ул. Брестская, 17
272	937	7449015525	Муниципальное бюджетное образовательное учреждение "Средняя общеобразовательная школа № 61 г. Челябинска"	Челябинский городской округ	Челябинская область, г. Челябинск, пер. Тополянский, 10А
273	944	7452019547	Муниципальное бюджетное образовательное учреждение "Средняя общеобразовательная школа № 90 г. Челябинска"	Челябинский городской округ	Челябинская область, г. Челябинск, ул. Виргинская, 31
274	949	7453011826	Муниципальное бюджетное образовательное учреждение "Средняя общеобразовательная школа № 105 г. Челябинска имени В. П. Сулейкина"	Челябинский городской округ	Челябинская область, г. Челябинск, ул. Кухаркина, 7
275	958	7453026580	Муниципальное бюджетное образовательное учреждение "Городской общеобразовательный центр № 7 г. Челябинска"	Челябинский городской округ	Челябинская область, г. Челябинск, ул. Заварзина, 13
276	949	7452017918	Муниципальное бюджетное образовательное учреждение "Средняя общеобразовательная школа № 33 г. Челябинска"	Челябинский городской округ	Челябинская область, г. Челябинск, ул. Хайбуллинская, 4
277	951	7450011575	Муниципальное бюджетное образовательное учреждение "Средняя общеобразовательная школа № 48 г. Челябинска"	Челябинский городской округ	Челябинская область, г. Челябинск, ул. Брестская Урала, 18
278	954	7449017274	Муниципальное бюджетное образовательное учреждение "Специальная школа-интернат для детей, нуждающихся в дополнительном обучении № 2 г. Челябинска"	Челябинский городской округ	Челябинская область, г. Челябинск, ул. Сапорова, 15
279	959	7452019786	Муниципальное бюджетное образовательное учреждение "Средняя общеобразовательная школа № 22 г. Челябинска" (Исторический район) города Челябинска"	Челябинский городской округ	Челябинская область, г. Челябинск, ул. Соболева, 10Б
280	961	7450011470	Муниципальное бюджетное образовательное учреждение "Средняя общеобразовательная школа № 131 г. Челябинска"	Челябинский городской округ	Челябинская область, г. Челябинск, ул. Златоуста, 11
281	1024	7421028831	Муниципальное казенное образовательное учреждение "Брянская средняя общеобразовательная школа № 1"	Брянский муниципальный район	Челябинская область, Брянский район, п. Белая, ул. Гоголя, 10
282	1052	7411011147	Муниципальное бюджетное образовательное учреждение "Алтайское образовательное учреждение № 11"	Коркинский муниципальный район	Челябинская область, Коркинский район, п. Дубровка, Челябинская область, городок Златоуст, ул. Интеркомбинатная, 10
283	81	7425008941	Муниципальное образовательное учреждение "Телевизионная специальная общеобразовательная школа"	Алтайский муниципальный район	Челябинская область, Алтайский район, п. Рязань, ул. Вокзальная, 21
284	82	7425006629	Муниципальное образовательное учреждение "Губакинское казенное общеобразовательное учреждение имени Давыдовской М. П."	Алтайский муниципальный район	Челябинская область, Алтайский район, п. Губакинский, ул. Садовая, 10
285	84	7440006486	Муниципальное казенное общеобразовательное учреждение "Минеральное казенное общеобразовательное учреждение"	Уфимский муниципальный район	Челябинская область, Уфимский район, п. Минерный, ул. Тополя, 2, помещение 2
286	85	7440006415	Муниципальное казенное общеобразовательное учреждение "Суровское казенное общеобразовательное учреждение"	Уфимский муниципальный район	Челябинская область, Уфимский район, п. Суровый, ул. Интеркомбинатная, 2, пом. 1
287	36	7417007330	Муниципальное автономное образовательное учреждение "Средняя общеобразовательная школа № 17"	Сельский муниципальный район	Челябинская область, Сельский район, п. Малый Копылов, ул. Школьная, 77А
288	47	7417007403	Муниципальное казенное общеобразовательное учреждение "Средняя общеобразовательная школа имени С.С. Давыдова"	Сельский муниципальный район	Челябинская область, Сельский район, п. Рязань, ул. Школьная, 7
289	90	7431004382	Муниципальное образовательное учреждение "Суровское казенное"	Кимовский муниципальный район	Челябинская область, Кимовский район, п. Уфимский, ул. Мухоморова, 8
290	94	7433001679	Муниципальное образовательное учреждение "Образовательный центр среднего звена" Нагайбакского муниципального образования Челябинской области"	Нагайбакский муниципальный район	Челябинская область, Нагайбакский район, п. Тынковский, ул. Школьная, 18
291	95	7435007035	Муниципальное образовательное учреждение "Тункинский средняя общеобразовательная школа" Нагайбакского муниципального района Челябинской области"	Нагайбакский муниципальный район	Челябинская область, Нагайбакский район, п. Курганский, ул. Советская, 27
292	98	7435006995	Муниципальное образовательное учреждение "Кудымкульская средняя общеобразовательная школа" Нагайбакского муниципального района Челябинской области"	Нагайбакский муниципальный район	Челябинская область, Нагайбакский район, п. Кудымкульское, ул. Центральная, 12

293	100	742500177	Муниципальное общеобразовательное учреждение "Школа-Ресурсный центр общеобразовательных школ" г. Челябинска	Челябинский муниципальный район	Челябинская область, Челябинский район, г. Челябинск, ул. Шадринская, 25
294	107	742500188	Муниципальное общеобразовательное учреждение "Молодежный клуб общеобразовательных школ"	Ачинский муниципальный район	Челябинская область, Ачинский район, г. Ачинск, ул. Мира, 72
295	112	742500189	Муниципальное общеобразовательное учреждение "Молодежный клуб общеобразовательных школ"	Ачинский муниципальный район	Челябинская область, Ачинский район, г. Ачинск, ул. Свободы, 33
296	113	742500189	Муниципальное общеобразовательное учреждение "Народная школа общеобразовательных школ"	Ачинский муниципальный район	Челябинская область, Ачинский район, г. Ачинск, ул. Ленина, 5
297	123	742500150	Муниципальное общеобразовательное учреждение "Учительский общеобразовательный клуб"	Верхотуринский муниципальный район	Челябинская область, Верхотуринский район, г. Верхотурье, ул. Молодежная, 11
298	124	742500158	Муниципальное общеобразовательное учреждение "Молодежный клуб общеобразовательных школ"	Верхотуринский муниципальный район	Челябинская область, Верхотуринский район, г. Верхотурье, ул. К. Маркса, 9
299	125	742500210	Муниципальное общеобразовательное учреждение "Специализированный общеобразовательный клуб"	Верхотуринский муниципальный район	Челябинская область, Верхотуринский район, г. Верхотурье, ул. Шадринская, 1
300	126	742500273	Муниципальное специальное общеобразовательное учреждение "Коллективное общеобразовательное учреждение имени доктора Габриэля Селезнева СШ № 1 "Новорудня"	Грозненский муниципальный район	Челябинская область, Грозненский район, г. Актюбинка, ул. Шадринская, 22
301	127	740400226	Муниципальное специальное общеобразовательное учреждение "Национальный клуб школьников № 25"	Западноуральский городской округ	Челябинская область, г. Златоуст, г. Златоуст, ул. Пушкина, 117
302	128	740400189	Муниципальное специальное общеобразовательное учреждение "Учительский общеобразовательный клуб № 12"	Западноуральский городской округ	Челябинская область, г. Златоуст, п. 124-98, ул. Советская, 2А
303	133	741000160	Муниципальное общеобразовательное учреждение "Средняя общеобразовательная школа № 2 г. Катай-Ильинский" Катай-Ильинского муниципального района	Катай-Ильинский муниципальный район	Челябинская область, Катай-Ильинский район, с. Бере-Катайка, ул. Шадринская, 2
304	132	741000187	Муниципальное общеобразовательное учреждение "Средняя общеобразовательная школа № 2 г. Катай" Катай-Ильинского муниципального района	Катай-Ильинский муниципальный район	Челябинская область, Катай-Ильинский район, с. Катай, ул. Ленина, 69
305	133	741001080	Муниципальное общеобразовательное учреждение "Средняя общеобразовательная школа № 13" Челябинского городского округа	Копейский городской округ	Челябинская область, г. Копейка, ул. Мухоморова, 45
306	134	741001908	Муниципальное общеобразовательное учреждение "Средняя общеобразовательная школа № 17" Челябинского городского округа	Копейский городской округ	Челябинская область, г. Копейка, ул. Мухоморова, 9
307	137	743300734	Муниципальное специальное общеобразовательное учреждение "Курмановская средняя общеобразовательная школа"	Курганский муниципальный район	Челябинская область, Курганский район, с. Курмановское, ул. Шадринская, 1
308	138	743300734	Муниципальное специальное общеобразовательное учреждение "Курмановская средняя общеобразовательная школа"	Курганский муниципальный район	Челябинская область, Курганский район, с. Курмановское, ул. Челябинская, 14а
309	141	741500181	Муниципальное специальное общеобразовательное учреждение "Средняя общеобразовательная школа № 12" имени Липшица Владимирова Калининского района	Минусинский городской округ	Челябинская область, г. Миасс, г. Челябинск, ул. Ленина, 10
310	143	741700172	Муниципальное общеобразовательное учреждение "Народная средняя общеобразовательная школа"	Светлогорский муниципальный район	Челябинская область, Светлогорский район, с. Александровка, ул. Молодежная, 11
311	146	742900285	Муниципальное специальное общеобразовательное учреждение "Специализированный клуб"	Исатовский муниципальный район	Челябинская область, Исатовский район, г. Славянка, ул. Шадринская, 18а
312	149	742900104	Муниципальное бюджетное общеобразовательное учреждение "Учебно-методический центр общеобразовательных школ имени Ивана Яковлева"	Троицкий муниципальный район	Челябинская область, Троицкий район, с. Боровское, ул. Шадринская, 1а
313	150	742900104	Муниципальное бюджетное общеобразовательное учреждение "Карелинская средняя общеобразовательная школа"	Троицкий муниципальный район	Челябинская область, Троицкий район, с. Карелино, ул. Шадринская, 26А
314	151	742900780	Муниципальное бюджетное общеобразовательное учреждение "Учительский клуб общеобразовательных школ"	Троицкий муниципальный район	Челябинская область, Троицкий район, с. Троицкое, ул. Пушкина, 77а
315	152	744100834	Муниципальное бюджетное общеобразовательное учреждение "Учительская средняя общеобразовательная школа"	Чесменский муниципальный район	Челябинская область, Чесменский район, г. Тельман, ул. Ленина, 40
316	158	741100179	Муниципальное специальное общеобразовательное учреждение "Средняя общеобразовательная школа № 2"	Алгунский городской округ	Челябинская область, пгт. Алгунинский, ул. Ленина, 68
317	162	741100723	Муниципальное специальное общеобразовательное учреждение "Первомайская средняя общеобразовательная школа"	Уфимский муниципальный район	Челябинская область, Уфимский район, г. Первомайск, ул. Ленина, 22
318	164	744100787	Муниципальное специальное общеобразовательное учреждение "Воспитательный клуб школьников"	Уфимский муниципальный район	Челябинская область, Уфимский район, г. Вязовский, ул. Курганская, 32
319	166	744100784	Муниципальное специальное общеобразовательное учреждение "Земляк воспитательный клуб школьников"	Уфимский муниципальный район	Челябинская область, Уфимский район, г. Завалиевый, ул. Молодежная, 17
320	167	744100713	Муниципальное специальное общеобразовательное учреждение "Коллективная средняя общеобразовательная школа"	Уфимский муниципальный район	Челябинская область, Уфимский район, с. Косовый, ул. Труда, 22 Б
321	169	744100709	Муниципальное специальное общеобразовательное учреждение "Национально-патриотическая средняя общеобразовательная школа"	Уфимский муниципальный район	Челябинская область, Уфимский район, г. Национально-патриотический, ул. Советская, 26
322	170	741100686	Муниципальное специальное общеобразовательное учреждение "Национально-патриотическая общеобразовательная школа"	Уфимский муниципальный район	Челябинская область, Уфимский район, г. Национально-патриотический, ул. Шадринская, 24
323	172	741100686	Муниципальное специальное общеобразовательное учреждение "Учительская средняя общеобразовательная школа имени Александра Пушкина" Тюменская"	Уфимский муниципальный район	Челябинская область, Уфимский район, г. Уфимское, ул. Шадринская, 41
324	174	744100785	Муниципальное специальное общеобразовательное учреждение "Школа имени профессора М.И.Иванова"	Уфимский муниципальный район	Челябинская область, Уфимский район, г. Уфимское, ул. Шадринская, 31
325	175	744100771	Муниципальное специальное общеобразовательное учреждение "Молодежный клуб школьников имени профессора М.И.Иванова"	Уфимский муниципальный район	Челябинская область, Уфимский район, г. Фрунзенский, ул. Советская, 3
326	176	741100697	Муниципальное специальное общеобразовательное учреждение "Школьный клуб школьников имени профессора М.И.Иванова"	Уфимский муниципальный район	Челябинская область, Уфимский район, г. Яковлевый, ул. Ленина, 40
327	178	740600266	Муниципальное специальное общеобразовательное учреждение "Общеобразовательная школа имени профессора М.И.Иванова" г. Карабаш	Карабашский городской округ	Челябинская область, г. Карабаш, ул. Советская, 6
328	179	740600280	Муниципальное специальное общеобразовательное учреждение "Средняя общеобразовательная школа № 2 г. Карабаш"	Карабашский городской округ	Челябинская область, г. Карабаш, ул. Шадринская, 46
329	181	740600271	Муниципальное специальное общеобразовательное учреждение "Средняя общеобразовательная школа № 3 г. Карабаш" Челябинский филиал	Карабашский городской округ	Челябинская область, г. Карабаш, городской округ Восточный, ул. Шадринская, 22
330	182	740600268	Муниципальное специальное общеобразовательное учреждение "Средняя общеобразовательная школа № 1" города Карабаша	Карабашский городской округ	Челябинская область, г. Карабаш, ул. Шадринская, 9
331	183	741700749	Муниципальное специальное общеобразовательное учреждение "Средняя общеобразовательная школа № 3"	Саткинский муниципальный район	Челябинская область, Саткинский район, г. Сатка, ул. 50 лет ВЛКСМ, П. 1, стр. А
332	184	741700787	Муниципальное специальное общеобразовательное учреждение "Средняя общеобразовательная школа № 12"	Саткинский муниципальный район	Челябинская область, Саткинский район, г. Сатка, ул. Труда, 2

333	184	7417007350	Муниципальное автономное образовательное учреждение "Урское общеобразовательное учреждение № 12"	Самарский муниципальный район	Челябинская область, Самарский район, с. Саяз, ул. Карла Маркса, 15
334	180	7417007348	Муниципальное автономное образовательное учреждение "Урское общеобразовательное учреждение № 4 имени Виссариона Григорьевича Плеханова"	Самарский муниципальный район	Челябинская область, Самарский район, с. Саяз, ул. Плехановская, 14
335	187	7417007346	Муниципальное автономное образовательное учреждение "Средняя общеобразовательная школа № 21"	Самарский муниципальный район	Челябинская область, Самарский район, с. Баяз, ул. Ленина-Косыгина, 7
336	188	7417008070	Муниципальное бюджетное образовательное учреждение "Средняя общеобразовательная школа р.п. Мельков"	Самарский муниципальный район	Челябинская область, Самарский район, р.п. Мельков, ул. Ленина, 11
337	189	7417007351	Муниципальное бюджетное образовательное учреждение "Урское общеобразовательное учреждение № 11"	Самарский муниципальный район	Челябинская область, Самарский район, с. Саяз, ул. Южная, 15
338	190	7417012058	Муниципальное казенное образовательное учреждение "Средняя общеобразовательная школа № 24 имени Г.И. Пачеганова"	Самарский муниципальный район	Челябинская область, Самарский район, ул. Баранова, ул. Пушкина, 1, лит. А
339	192	7417004201	Муниципальное казенное образовательное учреждение "Специальная (коррекционная) школа VIII вида с начальным отделением для обучающихся с ограниченными возможностями здоровья"	Самарский муниципальный район	Челябинская область, Самарский район, с. Саяз, ул. Маршала, 8, лит. А
340	193	7417007509	Муниципальное автономное образовательное учреждение "Средняя общеобразовательная школа № 11"	Самарский муниципальный район	Челябинская область, Самарский район, с. Саяз, мкр. Восточный, 18
341	194	7417011633	Муниципальное казенное образовательное учреждение "Средняя общеобразовательная школа № 21 имени Героя Советского Союза Г.М. Плеханова"	Самарский муниципальный район	Челябинская область, Самарский район, с. Баяз, ул. Плеханова, 1
342	195	7417007467	Муниципальное автономное образовательное учреждение "Средняя общеобразовательная школа № 66 им. Виссариона Григорьевича Плеханова"	Самарский муниципальный район	Челябинская область, Самарский район, р.п. Баранов, ул. Советская, 1, лит. А
343	197	7417003418	Муниципальное казенное образовательное учреждение "Средняя общеобразовательная школа р.п. Сугоя"	Самарский муниципальный район	Челябинская область, Самарский район, р.п. Сугоя, ул. Ленина, 6
344	199	7417007322	Муниципальное казенное образовательное учреждение "Средняя школа с начальным отделением для обучающихся с ограниченными возможностями здоровья имени р.п. Мельков"	Самарский муниципальный район	Челябинская область, Самарский район, р.п. Мельков, ул. Карла Маркса, 5, лит. В
345	202	7415013206	Муниципальное казенное образовательное учреждение "Специальная (коррекционная) общеобразовательная школа-интернат для обучающихся с ограниченными возможностями здоровья с. Мельков"	Минский городской округ	Челябинская область, с. Мельков, пр-т Октябрь, 71
346	205	7415016538	Муниципальное автономное образовательное учреждение "Гимназия № 19"	Минский городской округ	Челябинская область, с. Мельков, пр-т Октябрь, 71
347	208	7415013370	Муниципальное автономное образовательное учреждение "Минская средняя общеобразовательная школа № 14"	Минский городской округ	Челябинская область, с. Мельков, ул. Академическая, 13
348	207	7415013372	Муниципальное автономное образовательное учреждение "Средняя общеобразовательная школа № 21"	Минский городской округ	Челябинская область, с. Мельков, ул. Ленина, 25а
349	208	7415014039	Муниципальное автономное образовательное учреждение "Средняя общеобразовательная школа № 10"	Минский городской округ	Челябинская область, с. Мельков, ул. Пискаревская, 11
350	209	7415013802	Муниципальное автономное образовательное учреждение "Урское общеобразовательное учреждение № 17" имени Героя России Викентия В. Г.	Минский городской округ	Челябинская область, с. Мельков, мкр. Автопарковка, 27а
351	214	7415005939	Муниципальное бюджетное образовательное учреждение "Урское общеобразовательное учреждение № 16"	Минский городской округ	Челябинская область, с. Мельков, мкр. Октябрь, 25
352	215	7415015404	Муниципальное казенное образовательное учреждение "Средняя общеобразовательная школа № 23"	Минский городской округ	Челябинская область, с. Мельков, м. Сибирский парк, ул. Интернациональная, 16
353	216	7415013875	Муниципальное казенное образовательное учреждение "Средняя общеобразовательная школа № 28"	Минский городской округ	Челябинская область, с. Мельков, ул. Восточная, 147
354	217	7415013593	Муниципальное казенное образовательное учреждение "Средняя общеобразовательная школа № 22"	Минский городской округ	Челябинская область, с. Мельков, м. Чернышевский, ул. Ленина, 3
355	218	7415013701	Муниципальное казенное образовательное учреждение "Средняя общеобразовательная школа № 30"	Минский городской округ	Челябинская область, с. Мельков, ул. Горького, 1
356	219	7415013573	Муниципальное казенное образовательное учреждение "Петровский общеобразовательный лицей № 14"	Минский городской округ	Челябинская область, с. Мельков, ул. Пушкина, 53
357	220	7415012010	Муниципальное казенное образовательное учреждение "Петровский общеобразовательный лицей № 15"	Минский городской округ	Челябинская область, с. Мельков, ул. Пушкина, 2
358	221	7415012104	Муниципальное казенное образовательное учреждение "Петровский общеобразовательный лицей № 16"	Минский городской округ	Челябинская область, с. Мельков, с. Сидоровский, ул. Пушкина, 2
359	222	7415013898	Муниципальное казенное образовательное учреждение "Петровский общеобразовательный лицей № 5"	Минский городской округ	Челябинская область, с. Мельков, ул. Октябрь, 1
360	223	7415013880	Муниципальное казенное образовательное учреждение "Петровский общеобразовательный лицей № 8"	Минский городской округ	Челябинская область, с. Мельков, ул. Рязань, 25
361	224	7415013986	Муниципальное казенное образовательное учреждение "Средняя общеобразовательная школа № 29"	Минский городской округ	Челябинская область, с. Мельков, пр-т Интернациональный, 5А
362	227	7415013383	Муниципальное казенное образовательное учреждение "Средняя общеобразовательная школа № 55"	Минский городской округ	Челябинская область, с. Мельков, м. Пискаревский Арсенал, ул. Шибирова, 8
363	228	7415013511	Муниципальное казенное образовательное учреждение "Средняя общеобразовательная школа № 42"	Минский городской округ	Челябинская область, с. Мельков, м. Ленинский, ул. Пискаревская, 22
364	229	7415013468	Муниципальное автономное образовательное учреждение "Урское общеобразовательное учреждение № 4"	Минский городской округ	Челябинская область, с. Мельков, ул. Ленинская, 117
365	230	7415013168	Муниципальное казенное образовательное учреждение "Урское общеобразовательное учреждение № 73"	Минский городской округ	Челябинская область, с. Мельков, мкр. Октябрь, ул. Южная, 10а
366	233	7415013416	Муниципальное казенное общеобразовательное учреждение "Урское общеобразовательное учреждение № 1"	Минский городской округ	Челябинская область, с. Мельков, м. Горького, ул. Косыгина, 2а
367	236	7415013410	Муниципальное казенное образовательное учреждение "Урское общеобразовательное учреждение № 9"	Минский городской округ	Челябинская область, с. Мельков, мкр. Октябрь, 14
368	237	7415013370	Муниципальное казенное общеобразовательное учреждение "Специальная (коррекционная) общеобразовательная школа-интернат VIII вида"	Минский городской округ	Челябинская область, с. Мельков, ул. Дзержинский, 7
369	238	7419025394	Муниципальное бюджетное образовательное учреждение "Средняя общеобразовательная школа № 5"	Усть-Камский городской округ	Челябинская область, с. Усть-Камы, ул. МРП, 2, 18
370	240	7419025112	Муниципальное казенное образовательное учреждение "Средняя общеобразовательная школа № 23 и. Виссариона Григорьевича Плеханова"	Усть-Камский городской округ	Челябинская область, с. Усть-Камы, м. Восточный, ул. Красная, 116
371	241	7419025035	Муниципальное казенное образовательное учреждение "Начальная общеобразовательная школа № 6"	Усть-Камский городской округ	Челябинская область, с. Усть-Камы, ул. Пушкина, 15
372	242	7419025130	Муниципальное казенное образовательное учреждение "Начальная общеобразовательная школа № 9"	Усть-Камский городской округ	Челябинская область, с. Усть-Камы, ул. Пискаревская, 9
373	243	7419014117	Муниципальное казенное образовательное учреждение "Основная общеобразовательная школа с. Мельков"	Усть-Камский городской округ	Челябинская область, с. Усть-Камы, ул. Мельков, ул. Дзержинский, 25

771	245	740401310	Муниципальное автономное образовательное учреждение "Специальная образовательная школа № 10 г. Тюмени"	Улья-Камарский городской округ	Челябинская область, г. Усть-Камыс, ул. Зайцева, вл. Шиманова, 16А
775	246	741004327	Муниципальное автономное образовательное учреждение "Специальная образовательная школа № 25"	Улья-Камарский городской округ	Челябинская область, г. Усть-Камыс, ул. Сурганова, 2
778	247	740402782	Муниципальное автономное образовательное учреждение "Школа № 21"	Копеецкий городской округ	Челябинская область, г. Тюмень, п. Мокрый, 206, строение 1
779	248	740406628	Муниципальное автономное образовательное учреждение "Национальная образовательная школа № 28"	Копеецкий городской округ	Челябинская область, г. Тюмень, ул. 40 летия Тюмени, 13А
779	249	740401258	Муниципальное автономное образовательное учреждение "Городская образовательная школа № 1 им. Ю. А. Гагарина"	Копеецкий городской округ	Челябинская область, г. Тюмень, ул. Школьная, 7
779	250	740401233	Муниципальное автономное образовательное учреждение "Городская образовательная школа № 15"	Копеецкий городской округ	Челябинская область, г. Тюмень, ул. Теркина, 1
780	252	740401247	Муниципальное автономное образовательное учреждение "Специальная образовательная школа № 11"	Копеецкий городской округ	Челябинская область, г. Тюмень, ул. Пискаревский, 6
781	254	740401267	Муниципальное автономное образовательное учреждение "Ульяновская образовательная школа № 7"	Копеецкий городской округ	Челябинская область, г. Тюмень, ул. им. В. И. Ленина, 70
782	255	740401244	Муниципальное автономное образовательное учреждение "Специальная образовательная школа № 31"	Копеецкий городской округ	Челябинская область, г. Тюмень, ул. им. Ю. А. Гагарина, 2а, строение 1
783	256	740401239	Муниципальное автономное образовательное учреждение "Специальная образовательная школа № 32"	Копеецкий городской округ	Челябинская область, г. Тюмень, ул. им. Ю. А. Гагарина, 8а, строение 1
784	259	740401280	Муниципальное автономное образовательное учреждение "Специальная образовательная школа № 38"	Копеецкий городской округ	Челябинская область, г. Тюмень, ул. им. Сурганова, 1
785	261	740401048	Муниципальное автономное образовательное учреждение "Ульяновская образовательная школа № 45"	Копеецкий городской округ	Челябинская область, г. Тюмень, ул. им. В. И. Ленина, 1
786	262	740401278	Муниципальное автономное образовательное учреждение "Уральская образовательная школа № 8"	Копеецкий городской округ	Челябинская область, г. Тюмень, ул. 1-я Школьная, 8/1
787	262	740401240	Муниципальное автономное образовательное учреждение "Городская образовательная школа № 9"	Копеецкий городской округ	Челябинская область, г. Тюмень, ул. им. Ю. А. Гагарина, 50, строение 1
788	263	743100430	Муниципальное автономное образовательное учреждение "Специальная образовательная школа № 17"	Копеецкий городской округ	Челябинская область, г. Тюмень, п. Гагаринский, ул. Ленина, 38, строение 1
789	268	743100476	Муниципальное автономное образовательное учреждение "Балковский лицей"	Копеецкий муниципальный район	Челябинская область, Копеецкий район, г. Гагаринский, ул. Мира, 5
790	271	743100424	Муниципальное образовательное учреждение "Народная школа"	Копеецкий муниципальный район	Челябинская область, Копеецкий район, п. Гагаринский, ул. Школьная, 2
791	272	743100430	Муниципальное образовательное учреждение "Курьинская школа"	Копеецкий муниципальный район	Челябинская область, Копеецкий район, п. Курьинский, ул. Интернационал, 15
792	273	743100435	Муниципальное образовательное учреждение "Балковский лицей"	Копеецкий муниципальный район	Челябинская область, Копеецкий район, п. Копеецкий, ул. Топова, 18
793	275	743100474	Муниципальное образовательное учреждение "Копеецкий лицей № 2"	Копеецкий муниципальный район	Челябинская область, Копеецкий район, п. Копеецкий, пер. Пискаревский, 4
794	276	743100431	Муниципальное образовательное учреждение "Народная школа"	Копеецкий муниципальный район	Челябинская область, Копеецкий район, п. Ново-Копеецкий, ул. Ленина, 15
795	277	743100430	Муниципальное образовательное учреждение "Оруженская школа"	Копеецкий муниципальный район	Челябинская область, Копеецкий район, п. Оруженский, ул. Интернационал, 12
796	278	743100416	Муниципальное образовательное учреждение "Половинская школа"	Копеецкий муниципальный район	Челябинская область, Копеецкий район, п. Половинский, ул. Мира, 14
797	279	743500299	Муниципальное образовательное учреждение "Губинская школа"	Копеецкий муниципальный район	Челябинская область, Копеецкий район, п. Губинский, ул. Школьная, 9
798	281	743500702	Муниципальное образовательное учреждение "Архангельский образовательный центр" Балковского муниципального района Челябинской области	Челябинский муниципальный район	Челябинская область, Балковский район, п. Архангельский, пер. им. А.А.Соболева, А. В. 1
799	284	743500177	Муниципальное образовательное учреждение "Балковский детский образовательный центр имени П.И.Иванова. Ступица детского труппера Челябинский район" Балковского муниципального района Челябинской области	Челябинский муниципальный район	Челябинская область, Челябинский район, п. Балковский, ул. Советская, К, корпус 1
800	285	743500679	Муниципальное образовательное учреждение "Губинский детский образовательный центр" Челябинского муниципального района Челябинской области	Челябинский муниципальный район	Челябинская область, Челябинский район, п. Губинский, ул. Школьная, 7
801	289	742000298	Муниципальное образовательное учреждение "Первомайский образовательный центр" Челябинского муниципального района Челябинской области	Челябинский муниципальный район	Челябинская область, Челябинский район, п. Первомайский, ул. Гагарина, 21
802	292	742600673	Муниципальное бюджетное образовательное учреждение "Школа - лицей" г. Березовка	Архангельский муниципальный район	Челябинская область, Архангельский район, п. Березовка, ул. Богда, 1
803	294	742600616	Муниципальное образовательное учреждение "Александровская школа"	Архангельский муниципальный район	Челябинская область, Архангельский район, д. Александровское, ул. Интернационал, 4
804	295	742600658	Муниципальное образовательное учреждение "Балковский детский образовательный центр"	Архангельский муниципальный район	Челябинская область, Архангельский район, д. Балковский, ул. Школьная, 8А
805	296	742600631	Муниципальное образовательное учреждение "Курьинская школа"	Архангельский муниципальный район	Челябинская область, Архангельский район, д. Курьинское, ул. Школьная, 13А
806	297	742600646	Муниципальное образовательное учреждение "Мельниковская школа"	Архангельский муниципальный район	Челябинская область, Архангельский район, д. Мельниковское, ул. Советская, 2А
807	298	742600680	Муниципальное образовательное учреждение "Национальная школа - детский сад" № 26 г. Копеецкий	Архангельский муниципальный район	Челябинская область, Архангельский район, д. Копеецкий, ул. Советская, 9
808	299	742600664	Муниципальное образовательное учреждение "Национальная школа - детский сад" г. Стрельно-Собольев	Архангельский муниципальный район	Челябинская область, Архангельский район, д. Стрельно-Собольевское, ул. Ленина, 14
809	300	742600681	Муниципальное образовательное учреждение "Ново-Собольевская основная школа"	Архангельский муниципальный район	Челябинская область, Архангельский район, д. Ново-Собольевское, ул. Первомайская, 5
810	301	742600689	Муниципальное образовательное учреждение "Школа - лицей" № 24 г. Копеецкий	Архангельский муниципальный район	Челябинская область, Архангельский район, д. Купальное, ул. Советская, 16
811	302	742600656	Муниципальное образовательное учреждение Архангельский детский образовательный центр № 2	Архангельский муниципальный район	Челябинская область, Архангельский район, п. Архангельский, ул. Коммунальная, 29
812	304	742600605	Муниципальное образовательное учреждение "Бойцовская детская образовательная школа"	Архангельский муниципальный район	Челябинская область, Архангельский район, д. Бойцовское, ул. Первомайская, 2А
813	305	742600747	Муниципальное образовательное учреждение "Зайцевская основная образовательная школа"	Архангельский муниципальный район	Челябинская область, Архангельский район, с. Зайцевское, ул. Топова, 15
814	307	742600614	Муниципальное образовательное учреждение Губинская основная образовательная школа	Архангельский муниципальный район	Челябинская область, Архангельский район, п. Губинский, ул. Виталия Сурганова, 10А
815	309	742600706	Муниципальное образовательное учреждение "Копеецкий детский образовательный центр"	Архангельский муниципальный район	Челябинская область, Архангельский район, п. Копеецкий, ул. Школьная, 25

494	427	7124018151	Муниципальное общеобразовательное учреждение "Средняя общеобразовательная школа № 2 УИ-УИИ им.И."	Областной городской округ	Челябинская область, г. Южноуральск, ул. Ленина, 38
495	429	7124018156	Муниципальное общеобразовательное учреждение "Средняя общеобразовательная школа № 4"	Областной городской округ	Челябинская область, г. Южноуральск, ул. Космонавтов, 19
496	430	7124018188	Муниципальное общеобразовательное учреждение "Средняя общеобразовательная школа № 5"	Областной городской округ	Челябинская область, г. Южноуральск, ул. Космонавтов, 31
497	432	7124018149	Муниципальное общеобразовательное учреждение "Средняя общеобразовательная школа № 1"	Областной городской округ	Челябинская область, г. Южноуральск, ул. Космонавтов, 32
498	433	7124016555	Муниципальное общеобразовательное учреждение "Областная ИОШ им.Ю.И.Жуковского И.И."	Алтайский муниципальный район	Челябинская область, Алтайский район, п. Адырты, ул. Советов, 18
499	434	7125017571	Муниципальное общеобразовательное учреждение "Машиностроительная общеобразовательная школа № 1 им.И.А.Стеклова"	Алтайский муниципальный район	Челябинская область, Алтайский район, п. Адырты, ул. Пролетарская, 51
500	436	7125004668	Муниципальное общеобразовательное учреждение "Бурятия средняя общеобразовательная школа"	Алтайский муниципальный район	Челябинская область, Алтайский район, п. Заряный, пер. Парковый, 2
501	438	7125003890	Муниципальное общеобразовательное учреждение "Варыковская средняя общеобразовательная школа"	Алтайский муниципальный район	Челябинская область, Алтайский район, п. Заряный, ул. Школьная, 27, корпус 1
502	439	7125006820	Муниципальное общеобразовательное учреждение "Белогорская средняя общеобразовательная школа"	Алтайский муниципальный район	Челябинская область, Алтайский район, п. Заряный, ул. Советская, 51
503	441	7125006880	Муниципальное общеобразовательное учреждение "Ивановская средняя общеобразовательная школа им.И.И.Павлова"	Алтайский муниципальный район	Челябинская область, Алтайский район, п. Заряный, ул. Коммунальная, 18а
504	443	7125006869	Муниципальное общеобразовательное учреждение "Новобурьянская школа"	Алтайский муниципальный район	Челябинская область, Алтайский район, п. Новобурьянка, ул. Школьная, 1
505	444	7125006900	Муниципальное общеобразовательное учреждение "Павлова средняя общеобразовательная школа"	Алтайский муниципальный район	Челябинская область, Алтайский район, п. Павловский, ул. Школьная, 12
506	446	7125007097	Муниципальное общеобразовательное учреждение "Промысловская средняя общеобразовательная школа"	Алтайский муниципальный район	Челябинская область, Алтайский район, п. Промысловский, ул. Коммуна, 11
507	448	7111012451	Муниципальное общеобразовательное учреждение "Юртинская средняя общеобразовательная школа"	Алтайский муниципальный район	Челябинская область, Алтайский район, п. Юртинский, ул. 1 Мая, 75
508	451	7111014050	Муниципальное общеобразовательное учреждение "Пановская общеобразовательная школа № 15 им.И.А.Труна"	Кемеровский городской округ	Челябинская область, г. Кемерово, ул. Советская, 50
509	454	7111013841	Муниципальное общеобразовательное учреждение "Средняя общеобразовательная школа № 16" Кемеровского городского округа	Кемеровский городской округ	Челябинская область, г. Кемерово, ул. Мухоморова, 10
510	455	7111013961	Муниципальное общеобразовательное учреждение "Средняя общеобразовательная школа № 2" Кемеровского городского округа	Кемеровский городской округ	Челябинская область, г. Кемерово, ул. Ленина (бывший 90 Октябрьский), 12
511	457	7111013947	Муниципальное общеобразовательное учреждение "Средняя общеобразовательная школа № 24" Кемеровского городского округа	Кемеровский городской округ	Челябинская область, г. Кемерово, ул. Коммунальная, 11
512	458	7111013988	Муниципальное общеобразовательное учреждение "Средняя общеобразовательная школа № 17" Кемеровского городского округа	Кемеровский городской округ	Челябинская область, г. Кемерово, ул. Мухоморова, 15
513	461	7111013880	Муниципальное общеобразовательное учреждение "Средняя общеобразовательная школа № 44 им.С.В.Герасимова" Кемеровского городского округа	Кемеровский городской округ	Челябинская область, г. Кемерово, ул. Ленина, 4
514	462	7111014108	Муниципальное общеобразовательное учреждение "Средняя общеобразовательная школа № 47" Кемеровского городского округа	Кемеровский городской округ	Челябинская область, г. Кемерово, ул. 21 Сентября, 1
515	463	7111014147	Муниципальное общеобразовательное учреждение "Средняя общеобразовательная школа № 17" Кемеровского городского округа	Кемеровский городской округ	Челябинская область, г. Кемерово, ул. Корсака, 2а
516	464	7111013922	Муниципальное общеобразовательное учреждение "Средняя общеобразовательная школа № 48" Кемеровского городского округа	Кемеровский городской округ	Челябинская область, г. Кемерово, пр-кт Станки, 15а
517	465	7111014849	Муниципальное общеобразовательное учреждение "Средняя общеобразовательная школа № 49" Кемеровского городского округа	Кемеровский городской округ	Челябинская область, г. Кемерово, ул. Бурлака, 59а
518	466	7111014150	Муниципальное общеобразовательное учреждение "Средняя общеобразовательная школа № 57" Кемеровского городского округа	Кемеровский городской округ	Челябинская область, г. Кемерово, ул. Коммунальная, ул. Ленина, 1а
519	468	7111014193	Муниципальное общеобразовательное учреждение "Средняя общеобразовательная школа № 7" Кемеровского городского округа	Кемеровский городской округ	Челябинская область, г. Кемерово, пр-кт Коммунальный, 26
520	469	7111013859	Муниципальное общеобразовательное учреждение "Средняя общеобразовательная школа № 9" Кемеровского городского округа	Кемеровский городской округ	Челябинская область, г. Кемерово, ул. Коммуна, 18
521	470	7111013873	Муниципальное общеобразовательное учреждение "Средняя общеобразовательная школа № 21" Кемеровского городского округа	Кемеровский городской округ	Челябинская область, г. Кемерово, пр-кт Победы, 12
522	471	7111014010	Муниципальное общеобразовательное учреждение "Надвальный школа - детский сад им.обучающегося с ограниченными возможностями здоровья № 11" Кемеровского городского округа Кемеровской области	Кемеровский городской округ	Челябинская область, г. Кемерово, пр-кт Победы, 30Б
523	472	7111013493	Муниципальное общеобразовательное учреждение "Средняя общеобразовательная школа № 32" Кемеровского городского округа	Кемеровский городской округ	Челябинская область, г. Кемерово, ул. Энгельсовская, 18
524	473	7111013792	Муниципальное общеобразовательное учреждение "Общеобразовательная школа-интернат для обучающихся с ограниченными возможностями здоровья" № 8 Кемеровского городского округа Кемеровской области	Кемеровский городской округ	Челябинская область, г. Кемерово, ул. Мухоморова, 2
525	475	7126003813	Муниципальное специальное общеобразовательное учреждение "Арсенатовская средняя общеобразовательная школа"	Иркутский муниципальный район	Челябинская область, Иркутский район, п. Арсенатовский, ул. Школьная, 17
526	476	7126003740	Муниципальное специальное общеобразовательное учреждение "Арсенатовская средняя общеобразовательная школа"	Иркутский муниципальный район	Челябинская область, Иркутский район, п. Арсенатовский, ул. Гагарина, 5А
527	477	7126003761	Муниципальное специальное общеобразовательное учреждение "Селенгинская средняя общеобразовательная школа"	Иркутский муниципальный район	Челябинская область, Иркутский район, п. Ганжиковый, ул. Школьная, 14
528	479	7126003725	Муниципальное специальное общеобразовательное учреждение "Партизанская средняя общеобразовательная школа"	Иркутский муниципальный район	Челябинская область, Иркутский район, п. Корсаковский, ул. Школьная, 1А

640	667	7434002116	Муниципальное бюджетное образовательное учреждение "Первомайская средняя общеобразовательная школа Кувшиновской волости"	Кувшиновский муниципальный район	Челябинская область, Кувшиновский район, с. Первомайский, ул. Ленина, 1
641	668	7434002529	Муниципальное бюджетное образовательное учреждение "Средняя общеобразовательная школа № 1 с. Кувшиновский Переезд Сельского поселения Кувшиновская волость"	Кувшиновский муниципальный район	Челябинская область, Кувшиновский район, с. Кувшиновский, ул. Первомайский, 11
642	673	7432014413	Муниципальное бюджетное образовательное учреждение "Специальная (коррекционная) общеобразовательная школа – интернат № 27 Уфы"	Областной городской округ	Челябинская область, г. Уфа, ул. Мухоморова, 52
643	675	7432017004	Муниципальное бюджетное образовательное учреждение "Школа № 23"	Областной городской округ	Челябинская область, с. Озерск, ул. Восточная, 4а
644	676	7432017294	Муниципальное бюджетное образовательное учреждение "Школа № 29"	Областной городской округ	Челябинская область, с. Озерск, ул. Уральская, 16
645	677	7432022950	Муниципальное бюджетное образовательное учреждение "Специальная (коррекционная) школа № 29 Уфы"	Областной городской округ	Челябинская область, г. Озерск, ул. Мухоморова, 41
646	678	7432030101	Муниципальное бюджетное образовательное учреждение "Учебно-образовательный центр № 16 для обучающихся с ограниченными возможностями здоровья"	Областной городской округ	Челябинская область, с. Озерск, улица Коммунальная, 9
647	679	7432032449	Муниципальное бюджетное образовательное учреждение "Специальная (коррекционная) общеобразовательная школа № 36 Ш.У.Уфы"	Областной городской округ	Челябинская область, г. Озерск, ул. Ленина, 28
648	680	7432034993	Муниципальное бюджетное образовательное учреждение "Средняя общеобразовательная школа № 31"	Областной городской округ	Челябинская область, г. Озерск, ул. Мухоморова, 2
649	681	7432035055	Муниципальное бюджетное образовательное учреждение "Средняя общеобразовательная школа № 25"	Областной городской округ	Челябинская область, г. Озерск, ул. Шахова, 1А
650	684	7432033008	Муниципальное бюджетное образовательное учреждение "Средняя общеобразовательная школа № 27"	Областной городской округ	Челябинская область, г. Озерск, ул. Горная, 10
651	687	7432023125	Муниципальное бюджетное образовательное учреждение "Средняя общеобразовательная школа № 33 с углубленным изучением иностранного языка"	Областной городской округ	Челябинская область, г. Озерск, ул. Мухоморова, 48
652	689	7432032975	Муниципальное бюджетное образовательное учреждение "Средняя общеобразовательная школа № 38"	Областной городской округ	Челябинская область, г. Озерск, ул. Западная, 2
653	692	7437004182	Муниципальное бюджетное специальное учебно-воспитательное общеобразовательное учреждение "Специальная общеобразовательная школа специального типа № 707"	Областной городской округ	Челябинская область, г. Озерск, ул. Горная, 7
654	694	7437004193	Муниципальное общеобразовательное учреждение "Первомайская общеобразовательная школа"	Первомайский муниципальный район	Челябинская область, Первомайский район, п. Первомайский, ул. Советский, 4
655	695	7437001076	Муниципальное общеобразовательное учреждение "Пятигорская средняя общеобразовательная школа"	Областной муниципальный район	Челябинская область, Октябрьский район, с. Пятигорский, ул. 1 Мая, 61
656	696	7437004721	Муниципальное общеобразовательное учреждение "Жарковский учебно-воспитательный центр школы"	Областной муниципальный район	Челябинская область, Октябрьский район, с. Жарковский, ул. Советская, 5
657	697	7437004577	Муниципальное общеобразовательное учреждение "Копейковский среднее общеобразовательное учреждение"	Областной муниципальный район	Челябинская область, Октябрьский район, с. Копейковский, ул. Восточная, 7
658	698	7437004436	Муниципальное общеобразовательное учреждение "Кривопольская средняя общеобразовательная школа"	Первомайский муниципальный район	Челябинская область, Октябрьский район, п. Кривопольский, ул. Шахова, 9
659	700	7437004856	Муниципальное общеобразовательное учреждение "Новосельская средняя общеобразовательная школа"	Первомайский муниципальный район	Челябинская область, Октябрьский район, с. Новосельский, ул. Октябрьская, 74
660	704	7437004638	Муниципальное общеобразовательное учреждение "Сельковская средняя общеобразовательная школа"	Первомайский муниципальный район	Челябинская область, Октябрьский район, п. Сельковский, ул. Ленина, 36
661	705	7437001947	Муниципальное общеобразовательное учреждение "Учебно-воспитательная средняя общеобразовательная школа"	Первомайский муниципальный район	Челябинская область, Октябрьский район, с. Учебно-воспитательная, ул. Шахова, 3
662	706	7437004384	Муниципальное общеобразовательное учреждение "Будинская средняя общеобразовательная школа"	Первомайский муниципальный район	Челябинская область, Октябрьский район, с. Будинский, ул. Мира, 14
663	707	7423014600	Муниципальное бюджетное общеобразовательное учреждение "Тамбовская № 127 имени академика Е. П. Андреева"	Сельковский городской округ	Челябинская область, с. Сельковский, ул. Ленина, 50
664	716	7437011940	Муниципальное бюджетное общеобразовательное учреждение "Учебная школа (коррекционная) общеобразовательного типа – интернат № 128"	Сельковский городской округ	Челябинская область, с. Сельковский, ул. Машкова, 8
665	719	7423014688	Муниципальное бюджетное общеобразовательное учреждение "Специальная (коррекционная) общеобразовательная школа № 128"	Сельковский городской округ	Челябинская область, с. Сельковский, ул. Коммунальная, 4
666	710	7437014667	Муниципальное бюджетное общеобразовательное учреждение "Средняя общеобразовательная школа № 126 имени Герои России И. П. Павлова"	Сельковский городской округ	Челябинская область, с. Сельковский, ул. Восточная, 34
667	715	7435014624	Муниципальное бюджетное общеобразовательное учреждение "Третья общеобразовательная школа № 125 с углубленным изучением иностранного языка"	Сельковский городской округ	Челябинская область, с. Сельковский, ул. Советская, 8
668	714	7423022294	Муниципальное бюджетное общеобразовательное учреждение "Средняя общеобразовательная школа № 135 имени академика В. В. Давыдова"	Сельковский городской округ	Челябинская область, с. Сельковский, ул. Нечаев, 5
669	715	7438013788	Муниципальное общеобразовательное учреждение "Ильинская основная общеобразовательная школа"	Сельковский муниципальный район	Челябинская область, Сельковский район, с. Ильинский, Бульварный, ул. Советская, 20а
670	716	7438017454	Муниципальное общеобразовательное учреждение "Воскресенская основная общеобразовательная школа"	Сельковский муниципальный район	Челябинская область, Сельковский район, с. Воскресенский, ул. Школьная, 6
671	718	7438015493	Муниципальное общеобразовательное учреждение "Белозерская средняя общеобразовательная школа"	Сельковский муниципальный район	Челябинская область, Сельковский район, с. Белозерский, ул. Трудовая, 1, А
672	720	7438014507	Муниципальное общеобразовательное учреждение "Кувшиновская основная общеобразовательная школа"	Сельковский муниципальный район	Челябинская область, Сельковский район, с. Кувшиновский, ул. Советская, 1
673	721	7438013685	Муниципальное общеобразовательное учреждение "Мининская основная общеобразовательная школа"	Сельковский муниципальный район	Челябинская область, Сельковский район, с. Мининский, ул. Школьная, 6а
674	725	7438013675	Муниципальное общеобразовательное учреждение "Средняя основная общеобразовательная школа"	Сельковский муниципальный район	Челябинская область, Сельковский район, с. Среднеохотский, ул. Мира, 7
675	727	7438013559	Муниципальное общеобразовательное учреждение "Спасская средняя общеобразовательная школа"	Сельковский муниципальный район	Челябинская область, Сельковский район, с. Токмоловский, ул. Первомайский, 6
676	728	7438014426	Муниципальное общеобразовательное учреждение "Сельковская основная общеобразовательная школа"	Сельковский муниципальный район	Челябинская область, Сельковский район, д. Сельковский, ул. Первомайский, 4
677	730	7438013554	Муниципальное общеобразовательное учреждение "Средняя общеобразовательная школа п. Пятигорский"	Сельковский муниципальный район	Челябинская область, Сельковский район, п. Пятигорский, ул. Первомайский, -
678	753	7438013581	Муниципальное общеобразовательное учреждение "Богдановская средняя общеобразовательная школа"	Сельковский муниципальный район	Челябинская область, Сельковский район, с. Богдановский, ул. Мира, 10
679	753	7438013670	Муниципальное общеобразовательное учреждение "Артемьевская средняя общеобразовательная школа"	Сельковский муниципальный район	Челябинская область, Сельковский район, с. Артемьевский, ул. Первомайский, 1А

680	734	7438013543	Муниципальное образовательное учреждение "Бюджетная средняя общеобразовательная школа"	Сосновский муниципальный район	Челябинская область, Сосновский район, с. Косовское, ул. Ленина, 17
681	735	7405005677	Муниципальное образовательное учреждение "Труновская средняя общеобразовательная школа"	Сосновский муниципальный район	Челябинская область, Сосновский район, с. Труновский, ул. Коммунистическая, 7
682	736	7405005669	Муниципальное бюджетное общеобразовательное учреждение "Учреждение (образовательное) общеобразовательная школа № 111"	Троицкий городской округ	Челябинская область, г. Троицкий, ул. Стройковская, 36
683	739	7405005676	Муниципальное бюджетное общеобразовательное учреждение "Троицкая общеобразовательная школа № 107"	Троицкий городской округ	Челябинская область, г. Троицкий, ул. Мира, 20
684	740	7405005570	Муниципальное бюджетное общеобразовательное учреждение "Средняя общеобразовательная школа № 101"	Троицкий городской округ	Челябинская область, г. Троицкий, ул. 50 лет Победы, 36
685	741	7405005565	Муниципальное бюджетное общеобразовательное учреждение "Средняя общеобразовательная школа № 112"	Троицкий городской округ	Челябинская область, г. Троицкий, ул. Мира, 30
686	747	7418009664	Муниципальное общеобразовательное учреждение "Центр образования"	Троицкий городской округ	Челябинская область, г. Троицкий, ул. Стройковская, 36
687	703	7418009756	Муниципальное автономное общеобразовательное учреждение "Школа № 23"	Троицкий городской округ	Челябинская область, г. Троицк, ул. им. Н. К. Крылова, 2
688	745	7418008254	Муниципальное бюджетное общеобразовательное учреждение "Школа № 13"	Троицкий городской округ	Челябинская область, г. Троицк, ул. Крыловской, 36
689	748	7418013417	Муниципальное бюджетное общеобразовательное учреждение "Средняя общеобразовательная школа № 117"	Троицкий городской округ	Челябинская область, г. Троицк, ул. им. Н. К. Крылова, 155
690	747	7418009587	Муниципальное бюджетное общеобразовательное учреждение "Средняя общеобразовательная школа № 1"	Троицкий городской округ	Челябинская область, г. Троицк, ул. им. М. Крылова, 39
691	748	7418013471	Муниципальное бюджетное общеобразовательное учреждение "Учреждение дополнительного образования детей № 3"	Троицкий городской округ	Челябинская область, г. Троицк, ул. Савицкого, 175
692	750	7418009795	Муниципальное бюджетное общеобразовательное учреждение "Средняя общеобразовательная школа № 43"	Троицкий городской округ	Челябинская область, г. Троицк, ул. им. А. С. Савицкого, 2
693	752	7418009893	Муниципальное бюджетное общеобразовательное учреждение "Средняя общеобразовательная школа № 6"	Троицкий городской округ	Челябинская область, г. Троицк, им. 50 -летия
694	753	7418009578	Муниципальное бюджетное общеобразовательное учреждение "Средняя общеобразовательная школа № 7 им. В. И. Мухоморова"	Троицкий городской округ	Челябинская область, г. Троицк, ул. им. В. И. Мухоморова, 24
695	755	7418021528	Муниципальное бюджетное общеобразовательное учреждение "Школа № 17"	Троицкий городской округ	Челябинская область, г. Троицк, им. № 2 -летия
696	756	7418013424	Муниципальное бюджетное общеобразовательное учреждение "Средняя общеобразовательная школа № 34"	Троицкий городской округ	Челябинская область, г. Троицк, ул. им. Н. К. Крылова, 15
697	747	7418009676	Муниципальное бюджетное специальное (коррекционное) образовательное учреждение для обучающихся, воспитанников с ограниченными возможностями здоровья "Специальное образовательное учреждение - детский сад № 89"	Троицкий городской округ	Челябинская область, г. Троицк, ул. Победы, 8
698	758	7418009703	Муниципальное автономное общеобразовательное учреждение "Учреждение (образовательное) дополнительного образования детей с ограниченными возможностями здоровья"	Троицкий городской округ	Челябинская область, г. Троицк, ул. им. Н. К. Крылова, 1
699	749	7419008136	Муниципальное бюджетное общеобразовательное учреждение "Бюджетная средняя общеобразовательная школа"	Троицкий муниципальный район	Челябинская область, Троицкий район, с. Белогора, ул. Новороссийская, 28
700	760	7419007847	Муниципальное бюджетное общеобразовательное учреждение "Бюджетная средняя общеобразовательная школа"	Троицкий муниципальный район	Челябинская область, Троицкий район, с. Белогорская, ул. Ленина, 36
701	767	7419007850	Муниципальное бюджетное общеобразовательное учреждение "Проблемная средняя общеобразовательная школа"	Троицкий муниципальный район	Челябинская область, Троицкий район, с. Давыдовский, ул. Школьная, 1
702	764	7419009335	Муниципальное бюджетное общеобразовательное учреждение "Бюджетная средняя общеобразовательная школа"	Троицкий муниципальный район	Челябинская область, Троицкий район, с. Косовское, ул. Рабочая, 12
703	765	7419009340	Муниципальное бюджетное общеобразовательное учреждение "Бюджетная средняя общеобразовательная школа"	Троицкий муниципальный район	Челябинская область, Троицкий район, с. Косовская Речка, ул. Школьная, 19
704	766	7419008094	Муниципальное бюджетное общеобразовательное учреждение "Бюджетная средняя общеобразовательная школа"	Троицкий муниципальный район	Челябинская область, Троицкий район, с. Косовская Слобода, ул. Школьная, 85
705	768	7439007943	Муниципальное бюджетное общеобразовательное учреждение "Бюджетная средняя общеобразовательная школа"	Троицкий муниципальный район	Челябинская область, Троицкий район, с. Кларковский, ул. Совет, 22
706	769	7439008111	Муниципальное бюджетное общеобразовательное учреждение "Бюджетная средняя общеобразовательная школа"	Троицкий муниципальный район	Челябинская область, Троицкий район, с. Косовское, ул. Школьная, 11
707	771	7439007911	Муниципальное бюджетное общеобразовательное учреждение "Косоворечья основная общеобразовательная школа"	Троицкий муниципальный район	Челябинская область, Троицкий район, с. Косоворечья, ул. Коммунистическая, 27
708	772	7439007894	Муниципальное бюджетное общеобразовательное учреждение "Косоворечья основная общеобразовательная школа"	Троицкий муниципальный район	Челябинская область, Троицкий район, с. Косовское, ул. Коммуна, 68
709	773	7439008104	Муниципальное бюджетное общеобразовательное учреждение "Морозовская основная общеобразовательная школа"	Троицкий муниципальный район	Челябинская область, Троицкий район, с. Морозовское, ул. Школьная, 47
710	774	7439008070	Муниципальное бюджетное общеобразовательное учреждение "Школьный центр общеобразовательная школа"	Троицкий муниципальный район	Челябинская область, Троицкий район, с. Новый Мир, ул. Победы, 19
711	780	7440006503	Муниципальное бюджетное общеобразовательное учреждение "Червогорская средняя общеобразовательная школа"	Троицкий муниципальный район	Челябинская область, Троицкий район, с. Червогорское, ул. Мира, 5
712	781	7440006443	Муниципальное бюджетное общеобразовательное учреждение "Шантрапская средняя общеобразовательная школа"	Троицкий муниципальный район	Челябинская область, Троицкий район, с. Шантрапское, ул. Школьная, 1
713	786	7440006373	Муниципальное общеобразовательное учреждение "Шантрапская средняя общеобразовательная школа"	Усть-Камский муниципальный район	Челябинская область, Усть-Камский район, с. Шантрапский, ул. Школьная, 10
714	789	7440006408	Муниципальное бюджетное общеобразовательное учреждение "Усть-Камская средняя общеобразовательная школа № 1"	Усть-Камский муниципальный район	Челябинская область, Усть-Камский район, с. Усть-Камский, ул. Шантрапская, 1
715	792	7440006493	Муниципальное автономное общеобразовательное учреждение "Белогорская средняя общеобразовательная школа"	Усть-Камский муниципальный район	Челябинская область, Усть-Камский район, с. Белогорское, ул. Школьная, 2А
716	793	7440006398	Муниципальное автономное общеобразовательное учреждение "Дувановская основная общеобразовательная школа"	Усть-Камский муниципальный район	Челябинская область, Усть-Камский район, с. Дувановское, ул. Мухоморова, 36, пом. 1

713	795	7440006550	Муниципальное казенное общеобразовательное учреждение "Муниципальное специальное общеобразовательное учреждение"	Угловский муниципальный район	Челябинская область, Угловский район, с. Мухоморова, ул. Школьная, 18А
714	797	7440006422	Муниципальное казенное общеобразовательное учреждение "Муниципальное специальное общеобразовательное учреждение"	Угловский муниципальный район	Челябинская область, Угловский район, с. Мухоморова, пер. Герасимов, 2
715	798	7440006461	Муниципальное казенное общеобразовательное учреждение "Угловский детский общеобразовательный центр"	Угловский муниципальный район	Челябинская область, Угловский район, с. Солой Бар, ул. Дзержинский, 12
720	799	7440006380	Муниципальное казенное общеобразовательное учреждение "Угловский детский общеобразовательный центр школы"	Угловский муниципальный район	Челябинская область, Угловский район, с. Котляры, ул. Давыд, 1А
721	800	7443004720	Муниципальное казенное общеобразовательное учреждение "Школьный детский общеобразовательный центр школы"	Угловский муниципальный район	Челябинская область, Угловский район, с. Майское Шумово, ул. Чапаева, 23
722	801	7443004631	Муниципальное бюджетное общеобразовательное учреждение "Бюджетный детский общеобразовательный центр школы имени Державина Б.Н."	Челябинский муниципальный район	Челябинская область, Челябинский район, с. Вязовка, ул. Вязовка, 14а
723	805	7443004574	Муниципальное бюджетное общеобразовательное учреждение "Качинская средняя общеобразовательная школа"	Челябинский муниципальный район	Челябинская область, Челябинский район, с. Качинский, ул. Школьная, 1
724	804	7443005145	Муниципальное бюджетное общеобразовательное учреждение "Качинская специальная общеобразовательная школа"	Челябинский муниципальный район	Челябинская область, Челябинский район, с. Качинский, ул. Ленина, 80
725	807	7443004904	Муниципальное бюджетное общеобразовательное учреждение "Новокиевская специальная общеобразовательная школа"	Челябинский муниципальный район	Челябинская область, Челябинский район, с. Новый Мир, ул. 30 лет Победы, 1
726	810	7443004543	Муниципальное бюджетное общеобразовательное учреждение "Панкратовское среднее общеобразовательное учреждение"	Челябинский муниципальный район	Челябинская область, Челябинский район, с. Панкратовый, ул. Герасимовский, 12
727	812	7443004695	Муниципальное бюджетное общеобразовательное учреждение "Тарасовская средняя общеобразовательная школа"	Челябинский муниципальный район	Челябинская область, Челябинский район, с. Тарасовка, ул. 30 лет Победы, 1а
728	813	7443004590	Муниципальное бюджетное общеобразовательное учреждение "Тарасовская средняя общеобразовательная школа школы"	Челябинский муниципальный район	Челябинская область, Челябинский район, с. Тарасовский, ул. Октябрьская, 19а
729	817	7443004600	Муниципальное бюджетное общеобразовательное учреждение "Челябинская средняя общеобразовательная школа № 1 имени Петра Столыпина Сергея М. П. - Алашанца"	Челябинский муниципальный район	Челябинская область, Челябинский район, с. Чесно, ул. Антоновская, 23
730	819	7443004705	Муниципальное бюджетное общеобразовательное учреждение "Родниковская средняя общеобразовательная школа"	Челябинский муниципальный район	Челябинская область, Челябинский район, с. Родниковый, ул. Гагарина, 27
731	830	7443007587	Муниципальное общеобразовательное учреждение "Качинская вечерняя школа"	Качинский городской округ	Челябинская область, г. Качинский, ул. Пролетарская, 70
732	821	7443007113	Муниципальное общеобразовательное учреждение "Корректирующая специальная школа - детский сад № 14 "СДПНУ"ШКОЛА"	Качинский городской округ	Челябинская область, г. Качинский, ул. Пролетарская, 68
733	823	7443007944	Муниципальное общеобразовательное учреждение "Центральный общеобразовательный центр № 2"	Качинский городской округ	Челябинская область, г. Качинский, ул. Кавказа, 4
734	824	7443007061	Муниципальное общеобразовательное учреждение "Центральный общеобразовательный центр № 11 имени М. П. Алашанца"	Качинский городской округ	Челябинская область, г. Качинский, ул. Гагарина, 1
735	825	7443007177	Муниципальное общеобразовательное учреждение "Одесская общеобразовательная школа № 3"	Качинский городской округ	Челябинская область, г. Качинский, ул. Кавказа, 78
736	827	7443007071	Муниципальное общеобразовательное учреждение "Одесская общеобразовательная школа № 9"	Качинский городской округ	Челябинская область, г. Качинский, с. Сахаровский, ул. Школьная, 1а
737	828	7443007097	Муниципальное общеобразовательное учреждение "Центральное (корректирующая) общеобразовательное учреждение для обучающихся с ограниченными возможностями здоровья № 5 VIII типа"	Качинский городской округ	Челябинская область, г. Качинский, ул. Школьная, 1
738	830	7443009208	Муниципальное общеобразовательное учреждение "Среднее общеобразовательное учреждение № 10"	Качинский городской округ	Челябинская область, г. Качинский, ул. Ленина, 39а
739	837	7450008563	Государственное специальное специальное учебно-педагогическое общеобразовательное учреждение "Челябинская областная специальная общеобразовательная школа коррекционного"	Челябинский городской округ	Челябинская область, г. Челябинск, ул. Ладина, 12
740	838	7447012936	Муниципальное казенное общеобразовательное учреждение "Гимназия № 23 г. Челябинска имени Н.Д. Дудкина"	Челябинский городской округ	Челябинская область, г. Челябинск, ул. Кавказа, 44
741	839	7448026188	Муниципальное казенное общеобразовательное учреждение "Гимназия № 26 г. Челябинска"	Челябинский городской округ	Челябинская область, г. Челябинск, ул. Шадринская, 103
742	840	7450024758	Муниципальное казенное общеобразовательное учреждение "Гимназия № 80 г. Челябинска"	Челябинский городской округ	Челябинская область, г. Челябинск, ул. Кавказа, 88
743	841	7449013073	Муниципальное казенное общеобразовательное учреждение "Гимназия № 93 г. Челябинска имени Александра Фомича Есенина"	Челябинский городской округ	Челябинская область, г. Челябинск, ул. Кавказская, 93
744	843	7452026110	Муниципальное казенное общеобразовательное учреждение "Гимназия № 76 г. Челябинска"	Челябинский городской округ	Челябинская область, г. Челябинск, ул. Батюшкина, 140Б
745	846	7449017813	Муниципальное казенное общеобразовательное учреждение "Школа № 35 г. Челябинска"	Челябинский городской округ	Челябинская область, г. Челябинск, ул. Мухоморова, 16
746	847	7451068357	Муниципальное казенное общеобразовательное учреждение "Школа № 37 г. Челябинска"	Челябинский городской округ	Челябинская область, г. Челябинск, ул. Коммунальная, 4
747	849	7449017002	Муниципальное казенное общеобразовательное учреждение "Школа № 147 г. Челябинска"	Челябинский городской округ	Челябинская область, г. Челябинск, ул. Угловская, 5А
748	851	7447068298	Муниципальное казенное общеобразовательное учреждение "Школа № 97 г. Челябинска"	Челябинский городской округ	Челябинская область, г. Челябинск, ул. Шадринская, 27б
749	853	7447268215	Муниципальное казенное общеобразовательное учреждение "Образовательный Центр № 1"	Челябинский городской округ	Челябинская область, г. Челябинск, ул. Мухоморова, 54а
750	854	7447017507	Муниципальное казенное общеобразовательное учреждение "Образовательный центр "ИКОРС" г. Челябинска"	Челябинский городской округ	Челябинская область, г. Челябинск, ул. 29а линия Челябинска, 48
751	855	7452019585	Муниципальное казенное общеобразовательное учреждение "Средняя общеобразовательная школа с углубленным изучением отдельных предметов № 001 г. Челябинска"	Челябинский городской округ	Челябинская область, г. Челябинск, ул. Бродяк Казимиров, 103Б
752	857	7448027397	Муниципальное казенное общеобразовательное учреждение "Средняя общеобразовательная школа № 13 г. Челябинска"	Челябинский городской округ	Челябинская область, г. Челябинск, ул. Шадринская, 3А

785	401	7350112418	Муниципальное бюджетное общеобразовательное учреждение "Детский № 120 г. Челябинск"	Челябинский городской округ	Челябинская область, г. Челябинск, ул. Копылова, 33
786	402	7348016077	Муниципальное бюджетное общеобразовательное учреждение "Школа № 38 г. Челябинск"	Челябинский городской округ	Челябинская область, г. Челябинск, ул. Дзержинский, 73
787	404	74410151400	Муниципальное бюджетное общеобразовательное учреждение "Одному общеобразовательному классу № 119 г. Челябинск"	Челябинский городской округ	Челябинская область, г. Челябинск, ул. Белинского, 6
788	405	7452138825	Муниципальное бюджетное общеобразовательное учреждение "Перекрестки" школы № 7 имени В. К. Вавилова	Челябинский городской округ	Челябинская область, г. Челябинск, ул. Станка, 7
789	906	7453102081	Муниципальное бюджетное общеобразовательное учреждение "Пятиклассник № 90 г. Челябинск"	Челябинский городской округ	Челябинская область, г. Челябинск, ул. Князь-Давыдовский, 90
790	907	7449017200	Муниципальное бюджетное общеобразовательное учреждение "Степанида" (коррекционная общеобразовательная школа для обучающихся с ограниченными возможностями здоровья (интеллектуальное недоразвитие) № 60 г. Челябинск)	Челябинский городской округ	Челябинская область, г. Челябинск, ул. Дзержинского, 94
791	908	7450016115	Муниципальное бюджетное общеобразовательное учреждение "Степанида" (коррекционная общеобразовательная школа для детей с ограниченными возможностями здоровья (интеллектуальное недоразвитие) № 123 г. Челябинск)	Челябинский городской округ	Челябинская область, г. Челябинск, ул. Копылова, 115А
792	909	7447037911	Муниципальное бюджетное общеобразовательное учреждение "Степанида" (коррекционная общеобразовательная школа для детей с ограниченными возможностями здоровья (интеллектуальное недоразвитие) № 57 г. Челябинск)	Челябинский городской округ	Челябинская область, г. Челябинск, ул. 30-летия Октября, 67
793	911	7451053551	Муниципальное бюджетное общеобразовательное учреждение "Степанида" (коррекционная общеобразовательная школа для обучающихся с ограниченными возможностями здоровья (нарушение слуха) № 53 г. Челябинск)	Челябинский городской округ	Челябинская область, г. Челябинск, ул. Степанида, 57
794	912	7447033418	Муниципальное бюджетное общеобразовательное учреждение "Степанида" (коррекционная общеобразовательная школа для обучающихся с ограниченными возможностями здоровья (слуховое нарушение) № 11 г. Челябинск)	Челябинский городской округ	Челябинская область, г. Челябинск, ул. Героев Танкеров, 21
795	913	7448026206	Муниципальное бюджетное общеобразовательное учреждение "Степанида" (коррекционная общеобразовательная школа для обучающихся с ограниченными возможностями здоровья (нарушение зрения) № 72 г. Челябинск)	Челябинский городской округ	Челябинская область, г. Челябинск, пр-кт. Коммунальный, 74Б
796	914	7451051031	Муниципальное бюджетное общеобразовательное учреждение "Степанида" (коррекционная общеобразовательная школа для обучающихся с ограниченными возможностями здоровья (нарушение слуха) № 12 г. Челябинск)	Челябинский городской округ	Челябинская область, г. Челябинск, ул. Кривоногов, 115
797	915	7450011742	Муниципальное бюджетное общеобразовательное учреждение "Средняя общеобразовательная школа № 24 г. Челябинск"	Челябинский городской округ	Челябинская область, г. Челябинск, ул. Гайдук, 14А
798	916	7447037904	Муниципальное бюджетное общеобразовательное учреждение "Средняя общеобразовательная школа № 103 г. Челябинск"	Челябинский городской округ	Челябинская область, г. Челябинск, ул. 60-летия Октября, 5
799	918	7448027262	Муниципальное бюджетное общеобразовательное учреждение "Средняя общеобразовательная школа № 109 г. Челябинск"	Челябинский городской округ	Челябинская область, г. Челябинск, ул. Шавердова, 13
800	920	7451053431	Муниципальное бюджетное общеобразовательное учреждение "Средняя общеобразовательная школа № 12 г. Челябинск"	Челябинский городской округ	Челябинская область, г. Челябинск, ул. Степанида, 50А
801	922	7447032887	Муниципальное бюджетное общеобразовательное учреждение "Средняя общеобразовательная школа № 129 г. Челябинск"	Челябинский городской округ	Челябинская область, г. Челябинск, ул. Салтыков-Щукин, 25А
802	923	7450011766	Муниципальное бюджетное общеобразовательное учреждение "Средняя общеобразовательная школа № 140 г. Челябинск"	Челябинский городской округ	Челябинская область, г. Челябинск, ул. 26-летия Октября, 107А
803	924	7451053115	Муниципальное бюджетное общеобразовательное учреждение "Средняя общеобразовательная школа № 141 г. Челябинск"	Челябинский городской округ	Челябинская область, г. Челябинск, ул. 60-летия Октября, 26А
804	925	7447032823	Муниципальное бюджетное общеобразовательное учреждение "Средняя общеобразовательная школа № 146 г. Челябинск"	Челябинский городской округ	Челябинская область, г. Челябинск, ул. Дзержинский, 17
805	927	7447032615	Муниципальное бюджетное общеобразовательное учреждение "Средняя общеобразовательная школа № 150 г. Челябинск"	Челябинский городской округ	Челябинская область, г. Челябинск, ул. 25-летия Челябинск, 7
806	929	7451058251	Муниципальное бюджетное общеобразовательное учреждение "Средняя общеобразовательная школа № 17 им. Глобулина А. Н. г. Челябинск"	Челябинский городской округ	Челябинская область, г. Челябинск, ул. Белинского, 13
807	930	7448026075	Муниципальное бюджетное общеобразовательное учреждение "Средняя общеобразовательная школа № 24 имени Михаила С. Г. г. Челябинск"	Челябинский городской округ	Челябинская область, г. Челябинск, ул. Героев России Михаила С. Г., 15
808	931	7449015006	Муниципальное бюджетное общеобразовательное учреждение "Средняя общеобразовательная школа № 32 г. Челябинск"	Челябинский городской округ	Челябинская область, г. Челябинск, ул. Перекрестков, 27
809	932	7452015967	Муниципальное бюджетное общеобразовательное учреждение "Средняя общеобразовательная школа № 39 г. Челябинск"	Челябинский городской округ	Челябинская область, г. Челябинск, ул. Мухоморова, 25А
810	934	7453025046	Муниципальное бюджетное общеобразовательное учреждение "Средняя общеобразовательная школа № 42 г. Челябинск"	Челябинский городской округ	Челябинская область, г. Челябинск, ул. Коммунальный, 116
811	934	7451053752	Муниципальное бюджетное общеобразовательное учреждение "Средняя общеобразовательная школа № 54 г. Челябинск"	Челябинский городской округ	Челябинская область, г. Челябинск, ул. Динская, 7
812	936	7450011553	Муниципальное бюджетное общеобразовательное учреждение "Средняя общеобразовательная школа № 58 г. Челябинск им. П. Г. Соловьянова"	Челябинский городской округ	Челябинская область, г. Челябинск, ул. Соловьянова, 103А

812	938	7143017450	Муниципальное бюджетное образовательное учреждение "Средняя общеобразовательная школа № 68 г. Челябинска имени Владимира В. П."	Челябинский городской округ	Челябинская область, г. Челябинск, ул. Вавилова, 30А
811	939	744011641	Муниципальное бюджетное образовательное учреждение "Средняя общеобразовательная школа № 70 г. Челябинска"	Челябинский городской округ	Челябинская область, г. Челябинск, ул. 60-летия Октября, 46
815	940	719011162	Муниципальное бюджетное образовательное учреждение "Средняя общеобразовательная школа № 71 г. Челябинска"	Челябинский городской округ	Челябинская область, г. Челябинск, ул. 55-летия Октября, 18А
816	941	745211948	Муниципальное бюджетное образовательное учреждение "Средняя общеобразовательная школа № 81 г. Челябинска имени Героя Советского Союза Мухоморова"	Челябинский городской округ	Челябинская область, г. Челябинск, ул. Кутузова, 98
817	942	649011780	Муниципальное бюджетное образовательное учреждение "Средняя общеобразовательная школа № 86 г. Челябинска"	Челябинский городской округ	Челябинская область, г. Челябинск, ул. Копкина, 22
818	943	7451053470	Муниципальное бюджетное образовательное учреждение "Средняя общеобразовательная школа № 92 г. Челябинска"	Челябинский городской округ	Челябинская область, г. Челябинск, ул. Колоса Мухоморова, 7
819	946	7448027270	Муниципальное бюджетное образовательное учреждение "Средняя общеобразовательная школа № 107 г. Челябинска"	Челябинский городской округ	Челябинская область, г. Челябинск, пер. Стерховский, 31
820	947	7448017167	Муниципальное бюджетное образовательное учреждение "Средняя общеобразовательная школа № 109 г. Челябинска"	Челябинский городской округ	Челябинская область, г. Челябинск, ул. Мухомова, 21
821	950	7148026565	Муниципальное бюджетное образовательное учреждение "Средняя общеобразовательная школа № 4 г. Челябинска"	Челябинский городской округ	Челябинская область, г. Челябинск, ул. 40-летия Победы, 176
822	952	7448027304	Муниципальное бюджетное образовательное учреждение "Средняя общеобразовательная школа № 51 г. Челябинска"	Челябинский городской округ	Челябинская область, г. Челябинск, ул. Астафурова, 16
823	953	7490111111	Муниципальное бюджетное образовательное учреждение "Средняя общеобразовательная школа № 80 г. Челябинска"	Челябинский городской округ	Челябинская область, г. Челябинск, ул. Сибирская, 39
824	955	7453045482	Муниципальное бюджетное образовательное учреждение "Специальная (коррекционная) общеобразовательная школа-интернат для обучающихся с ограниченными возможностями здоровья (инвалиды) коррекционно-образовательной направленности № 4 г. Челябинска"	Челябинский городской округ	Челябинская область, г. Челябинск, ул. Худякова, 32
826	956	7452220416	Муниципальное бюджетное образовательное учреждение "Школа-интернат для обучающихся с ограниченными возможностями здоровья" г. Челябинска"	Челябинский городской округ	Челябинская область, г. Челябинск, ул. Топографовская, 170
826	955	7452019828	Муниципальное бюджетное образовательное учреждение "Специальная (коррекционная) общеобразовательная школа для обучающихся с ограниченными возможностями здоровья (инвалиды) коррекционно-образовательной направленности № 119 г. Челябинска"	Челябинский городской округ	Челябинская область, г. Челябинск, ул. Октябрьская, 20
827	958	7148026043	Муниципальное бюджетное образовательное учреждение "Средняя общеобразовательная школа № 106 г. Челябинска"	Челябинский городской округ	Челябинская область, г. Челябинск, ул. Грозненская, 35
828	960	7449017530	Муниципальное бюджетное общеобразовательное учреждение "Средняя общеобразовательная школа № 75 г. Челябинска"	Челябинский городской округ	Челябинская область, г. Челябинск, ул. Невская, 1
828	961	7453029115	Муниципальное бюджетное образовательное учреждение "Финансово-экономический лицей № 51 г. Челябинска"	Челябинский городской округ	Челябинская область, г. Челябинск, ул. Восточная, 18
830	962	7448026940	Муниципальное бюджетное образовательное учреждение "Специальная (коррекционная) общеобразовательная школа-интернат для обучающихся с ограниченными возможностями здоровья (инвалиды с нарушениями слуха) № 10 г. Челябинска"	Челябинский городской округ	Челябинская область, г. Челябинск, ул. Жилина, 37
831	963	7441053519	Муниципальное бюджетное образовательное учреждение "Средняя общеобразовательная школа № 115 г. Челябинска"	Челябинский городской округ	Челябинская область, г. Челябинск, пер. Коммунальный, 83А
832	965	7451086638	Муниципальное автономное образовательное учреждение "Средняя общеобразовательная школа № 51 имени 90-й танковой бригады Челябинского военного г. Челябинска"	Челябинский городской округ	Челябинская область, г. Челябинск, ул. Советникова, 1
832	967	7446049405	Муниципальное автономное образовательное учреждение "Магистративный лицей № 1" города Магнитогорск	Магнитогорский городской округ	Челябинская область, г. Магнитогорск, ул. Советная, 124, корпус 1
834	968	7444027293	Муниципальное образовательное учреждение "Средняя общеобразовательная школа № 76 с углубленным изучением математики" города Магнитогорск	Магнитогорский городской округ	Челябинская область, г. Магнитогорск, пер. Ленин, 58, корпус 2
835	969	7449016355	Муниципальное образовательное учреждение "Средняя общеобразовательная школа № 17" города Магнитогорск	Магнитогорский городской округ	Челябинская область, г. Магнитогорск, ул. Зюкова, 8, корпус 2
836	970	7444027261	Муниципальное образовательное учреждение "Средняя общеобразовательная школа № 13 имени Ю.А. Гагарина" города Магнитогорск	Магнитогорский городской округ	Челябинская область, г. Магнитогорск, ул. Восточная, 60
837	971	7445016150	Муниципальное общеобразовательное учреждение "Средняя общеобразовательная школа № 16" города Магнитогорск	Магнитогорский городской округ	Челябинская область, г. Магнитогорск, ул. Шадрин, 60, корпус А
838	972	7444017110	Муниципальное общеобразовательное учреждение "Средняя общеобразовательная школа № 31" города Магнитогорск	Магнитогорский городской округ	Челябинская область, г. Магнитогорск, ул. Восточная, 144
839	973	7441017279	Муниципальное общеобразовательное учреждение "Средняя общеобразовательная школа № 37" города Магнитогорск	Магнитогорский городской округ	Челябинская область, г. Магнитогорск, ул. Восточная, 82
840	974	7445016167	Муниципальное общеобразовательное учреждение "Средняя общеобразовательная школа № 40" города Магнитогорск	Магнитогорский городской округ	Челябинская область, г. Магнитогорск, ул. Жемчужная, 11
841	975	7445016270	Муниципальное общеобразовательное учреждение "Средняя общеобразовательная школа № 47" города Магнитогорск	Магнитогорский городской округ	Челябинская область, г. Магнитогорск, пер. Школьный, 3
842	976	7443016270	Муниципальное общеобразовательное учреждение "Средняя общеобразовательная школа № 42" города Магнитогорск	Магнитогорский городской округ	Челябинская область, г. Магнитогорск, ул. Коммуна, 51, корпус 1
843	977	7446032122	Муниципальное общеобразовательное учреждение "Средняя общеобразовательная школа № 8" города Магнитогорск	Магнитогорский городской округ	Челябинская область, г. Магнитогорск, пер. Советский, 11

844	978	7449077180	Муниципальное бюджетное образовательное учреждение "Музыкальная средняя общеобразовательная школа при Мещинской государственной консерватории университета ЮФУ" им. Г. Н. Попова"	Музыкальная средняя общеобразовательная школа	Челябинская область, г. Металлоурал, ул. Дзержинская, 2
845	979	745007028	Муниципальное бюджетное образовательное учреждение "Архивская средняя общеобразовательная школа" Наименование муниципального района Челябинской области	Бухаринский муниципальный район	Челябинская область, Наименование района, Копыловский пер. 9/а этаж. 1
846	980	745006656	Муниципальное бюджетное образовательное учреждение "Парковая средняя общеобразовательная школа" Наименование муниципального района Челябинской области	Наименование муниципального района	Челябинская область, Наименование района, Курортный пер. 1/а этаж. 202
847	981	744708208	Муниципальное автономное образовательное учреждение "Школа № 93 г. Челябинск"	Челябинский городской округ	Челябинская область, г. Челябинск, ул. Кирова, 116
848	982	7447012582	Муниципальное автономное образовательное учреждение "Среднее общеобразовательное училище государственного типа имени полковника Алексея № 104 г. Челябинск"	Челябинский городской округ	Челябинская область, г. Челябинск, ул. Дзержинская, 2
849	983	704708515	Муниципальное автономное образовательное учреждение "Образовательный центр № 1"	Челябинский городской округ	Челябинская область, г. Челябинск, ул. Мухоморова, 6/А
850	984	745002509	Муниципальное бюджетное общеобразовательное учреждение "Среднее общеобразовательное училище № 54 г. Челябинск"	Челябинский городской округ	Челябинская область, г. Челябинск, ул. Бурджалия, 18
851	985	744902497	Муниципальное автономное образовательное учреждение "Школа № 35 г. Челябинск"	Челябинский городской округ	Челябинская область, г. Челябинск, ул. Сурганова, 25
852	986	744902615	Муниципальное бюджетное общеобразовательное учреждение "Среднее общеобразовательное училище № 78 имени Мухоморова С.П.г. Челябинск"	Челябинский городской округ	Челябинская область, г. Челябинск, ул. Рабочая-Кремлевская, 2/А
853	987	7449017073	Муниципальное автономное образовательное учреждение "Школа № 26г. Челябинск"	Челябинский городской округ	Челябинская область, г. Челябинск, ул. Вавилова, 90
854	988	7449017450	Муниципальное бюджетное общеобразовательное учреждение "Среднее общеобразовательное училище № 68 г. Челябинск имени Рыженкова Е. П."	Челябинский городской округ	Челябинская область, г. Челябинск, ул. Гусева, 14
855	989	7449017154	Муниципальное автономное образовательное учреждение "Среднее общеобразовательное училище № 101 г. Челябинск"	Челябинский городской округ	Челябинская область, г. Челябинск, ул. Наумовская, 136
856	990	7449017450	Муниципальное бюджетное общеобразовательное учреждение "Среднее общеобразовательное училище № 68 г. Челябинск имени Рыженкова Е. П."	Челябинский городской округ	Челябинская область, г. Челябинск, ул. Алашова, 14
857	991	7449014430	Муниципальное бюджетное общеобразовательное учреждение "Среднее общеобразовательное училище № 68 г. Челябинск имени Рыженкова Е. П."	Челябинский городской округ	Челябинская область, г. Челябинск, ул. Вавилова, 6/А
858	992	7449017530	Муниципальное бюджетное общеобразовательное учреждение "Среднее общеобразовательное училище № 75 г. Челябинск"	Челябинский городской округ	Челябинская область, г. Челябинск, ул. Дзержинская, 17
859	993	7449015527	Муниципальное бюджетное общеобразовательное учреждение "Среднее общеобразовательное училище № 53 г. Челябинск"	Челябинский городской округ	Челябинская область, г. Челябинск, ул. Новокопеевская, 126
860	994	7449017147	Муниципальное автономное общеобразовательное учреждение "Среднее общеобразовательное училище № 103 г. Челябинск имени Г.И. Удальцова" Челябинской Федерации А. В. Давыдова"	Челябинский городской округ	Челябинская область, г. Челябинск, ул. Нартова, 10
861	995	7449018005	Муниципальное бюджетное общеобразовательное учреждение "Среднее общеобразовательное училище № 72 г. Челябинск"	Челябинский городской округ	Челябинская область, г. Челябинск, ул. Гурьевская, 10
862	996	7450011868	Муниципальное автономное общеобразовательное учреждение "Школа № 82 г. Челябинск"	Челябинский городской округ	Челябинская область, г. Челябинск, ул. Жукова, 40Б
863	997	745001867	Муниципальное автономное общеобразовательное учреждение "Среднее общеобразовательное училище № 91 г. Челябинск"	Челябинский городской округ	Челябинская область, г. Челябинск, пер. Копылов, ул. Сидорова, 10
864	998	7450011816	Муниципальное автономное общеобразовательное учреждение "Среднее общеобразовательное училище № 14 г. Челябинск"	Челябинский городской округ	Челябинская область, г. Челябинск, ул. Байдуковская, 26
865	999	7450011266	Муниципальное автономное общеобразовательное учреждение "Среднее общеобразовательное училище № 24 г. Челябинск"	Челябинский городской округ	Челябинская область, г. Челябинск, ул. Байдуковская, 14
866	1000	745000966	Муниципальное автономное общеобразовательное учреждение "Среднее общеобразовательное училище № 91 г. Челябинск"	Челябинский городской округ	Челябинская область, г. Челябинск, ул. Ушаков, 3
867	1001	7450011647	Муниципальное бюджетное общеобразовательное учреждение "Среднее общеобразовательное училище № 70 г. Челябинск"	Челябинский городской округ	Челябинская область, г. Челябинск, ул. Вокзальная, №2/а этаж. 21
868	1002	7451006578	Муниципальное автономное общеобразовательное учреждение "Среднее общеобразовательное училище № 55 имени 50-й танковой бригады Челябинского полковника, Челябинск"	Челябинский городской округ	Челябинская область, г. Челябинск, ул. Карбышева, 10А
869	1003	7451054361	Муниципальное бюджетное общеобразовательное учреждение "Среднее общеобразовательное училище № 145 г. Челябинск"	Челябинский городской округ	Челябинская область, г. Челябинск, пер. Дзержинский, 22
870	1004	7451042285	Муниципальное автономное общеобразовательное учреждение "Среднее общеобразовательное училище № 15 г. Челябинск"	Челябинский городской округ	Челябинская область, г. Челябинск, ул. Петрова, 8/А
871	1005	7451055512	Муниципальное бюджетное общеобразовательное учреждение "Среднее общеобразовательное училище № 131 г. Челябинск"	Челябинский городской округ	Челябинская область, г. Челябинск, ул. Копыловская, 1
872	1006	7451036130	Муниципальное автономное общеобразовательное учреждение "Школа № 102 г. Челябинск"	Челябинский городской округ	Челябинская область, г. Челябинск, ул. Алашова, 5/А
873	1007	7452019747	Муниципальное бюджетное общеобразовательное учреждение "Школа № 110 им. П. Осиповича г. Челябинск"	Челябинский городской округ	Челябинская область, г. Челябинск, ул. Герасова, 11
874	1008	7452019465	Муниципальное автономное общеобразовательное учреждение "Среднее общеобразовательное училище № 61 г. Челябинск"	Челябинский городской округ	Челябинская область, г. Челябинск, ул. Герасова, 476
875	1009	7451138825	Муниципальное бюджетное общеобразовательное учреждение "Образовательный центр № 7 имени В. К. Вавилова"	Челябинский городской округ	Челябинская область, г. Челябинск, ул. Сидорова, 10

876	1010	7453015549	Муниципальное автономное образовательное учреждение "Городной образовательный центр № 117 г. Челябинск"	Челябинский городской округ	Челябинская область, г. Челябинск, ул. Козлова, С/квартал 1А
877	1011	7453015639	Муниципальное автономное образовательное учреждение "Музыкальная школа № 143 г. Челябинск"	Челябинский городской округ	Челябинская область, г. Челябинск, ул. Гайдара, 11А
878	1012	7453015639	Муниципальное автономное образовательное учреждение "Академический лицей № 148 г. Челябинск"	Челябинский городской округ	Челябинская область, г. Челябинск, ул. Академическая, 5А
879	1013	7453015404	Муниципальное автономное образовательное учреждение "Уральское образовательное лицей № 35 г. Челябинск, им. П. А. Успенского"	Челябинский городской округ	Челябинская область, г. Челябинск, ул. Мухоморова 2-й участок, 26
880	1014	7451006520	Муниципальное бюджетное образовательное учреждение "Лицей № 11 г. Челябинск"	Челябинский городской округ	Челябинская область, г. Челябинск, ул. Мухоморова, 16
881	1015	7401009575	Муниципальное казенное общеобразовательное учреждение "Средняя общеобразовательная школа № 5 имени Ю.А. Гагарина" города Аши Челябинского муниципального района Челябинской области	Ачинский муниципальный район	Челябинская область, Ачинский район, с. Аши, ул. Советская, 7
882	1016	7401009410	Муниципальное казенное образовательное учреждение "Городная общеобразовательная школа № 26" района городского Крайнего Ачинского муниципального района Челябинской области	Ачинский муниципальный район	Челябинская область, Ачинский район, с. Брск, ул. Ленина, 32
883	1017	7401009110	Муниципальное казенное образовательное учреждение "Средняя общеобразовательная школа № 28" района городского Крайнего Ачинского муниципального района Челябинской области	Ачинский муниципальный район	Челябинская область, Ачинский район, рп. Крайний, ул. Победы, 14
884	1018	7401005640	Муниципальное казенное образовательное учреждение "Уральское общеобразовательное лицей № 4" города Минера Ачинского муниципального района Челябинской области	Ачинский муниципальный район	Челябинская область, Ачинский район, с. Минер, ул. Мухоморова, 1
885	1019	7401005672	Муниципальное казенное образовательное учреждение "Уральское общеобразовательное лицей № 1 им. П. В. Корсакова" города Сая Ачинского муниципального района Челябинской области	Ачинский муниципальный район	Челябинская область, Ачинский район, с. Сая, ул. Зинкина, 1
886	1020	7429026555	Муниципальное образовательное учреждение "Ачинский средняя общеобразовательная школа № 1 имени П.А. Успенского"	Ачинский муниципальный район	Челябинская область, Ачинский район, с. Ачинск, ул. Пушкинская, 44
887	1021	7427005910	Муниципальное казенное образовательное учреждение "Костановская средняя общеобразовательная школа"	Брежневский муниципальный район	Челябинская область, Брежневский район, с. Андреев, ул. Пролетарская, 14
888	1022	7427005821	Муниципальное казенное образовательное учреждение "Брежневская средняя общеобразовательная школа № 1"	Брежневский муниципальный район	Челябинская область, Брежневский район, с. Брск, ул. Мира, 9
889	1023	7427005821	Муниципальное казенное образовательное учреждение "Брежневская средняя общеобразовательная школа № 1"	Брежневский муниципальный район	Челябинская область, Брежневский район, с. Брск, ул. А.С. Пушкина, 11
890	1024	7427005805	Муниципальное казенное образовательное учреждение "Андреевская средняя общеобразовательная школа"	Брежневский муниципальный район	Челябинская область, Брежневский район, с. Мухоморовский, ул. Андреевская, 1
891	1026	7427005802	Муниципальное казенное общеобразовательное учреждение "Березовская средняя общеобразовательная школа города Горноуральск Челябинской области"	Брежневский муниципальный район	Челябинская область, Брежневский район, с. Мухоморовский, ул. Андреевская, 10
892	1027	7402003699	Муниципальное бюджетное образовательное учреждение "Средняя общеобразовательная школа № 2"	Белоярский городской округ	Челябинская область, г. Верхний Уфалей, ул. Победы, 43
893	1028	7402004138	Муниципальное бюджетное образовательное учреждение "Средняя общеобразовательная школа № 4"	Белоярский городской округ	Челябинская область, г. Верхний Уфалей, с. Печенки, ул. Ленина, 15
894	1029	7401001787	Муниципальное бюджетное образовательное учреждение "Средняя общеобразовательная школа № 4" Еманжелинского муниципального района Челябинской области	Еманжелинский муниципальный район	Челябинская область, Еманжелинский район, с. Еманжелинское, ул. Советская, 11
895	1030	7403005029	Муниципальное бюджетное образовательное учреждение "Уральское общеобразовательное лицей № 14" Еманжелинского муниципального района Челябинской области	Еманжелинский муниципальный район	Челябинская область, Еманжелинский район, с. Крайнеуральский, ул. Мира, 11
896	1031	7403005032	Муниципальное бюджетное образовательное учреждение "Средняя общеобразовательная школа № 9 имени 63-ей добровольческой танковой бригады" Еманжелинского муниципального района Челябинской области	Еманжелинский муниципальный район	Челябинская область, Еманжелинский район, с. Крайнеуральский, ул. Победы, 13
897	1032	7404012533	Муниципальное автономное образовательное учреждение "Средняя общеобразовательная школа № 21"	Западноуральский городской округ	Челябинская область, г. Златоуст, ул. 30-летия ВЛКСМ, 8
898	1033	7404012533	Муниципальное автономное образовательное учреждение "Средняя общеобразовательная школа № 21"	Западноуральский городской округ	Челябинская область, г. Златоуст, ул. Восточная, 50
899	1034	7404021143	Муниципальное автономное образовательное учреждение "Средняя общеобразовательная школа № 1 им. Ю. А. Гагарина"	Западноуральский городской округ	Челябинская область, г. Златоуст, ул. 30-летия Победы, 61
900	1035	7404021905	Муниципальное автономное образовательное учреждение "Уральское общеобразовательное лицей № 18"	Западноуральский городской округ	Челябинская область, г. Златоуст, ул. им. В.П. Радина, 31
901	1036	7404038450	Муниципальное автономное образовательное учреждение "Уральское общеобразовательное лицей № 30"	Западноуральский городской округ	Челябинская область, г. Златоуст, ул. им. П. П. Анискина, 129
902	1037	7404022500	Муниципальное автономное образовательное учреждение "Уральское общеобразовательное лицей № 18"	Западноуральский городской округ	Челябинская область, г. Златоуст, ул. им. Академиче Невзлина, 40
903	1038	7404012390	Муниципальное автономное образовательное учреждение "Средняя общеобразовательная школа № 38"	Западноуральский городской округ	Челябинская область, г. Златоуст, ул. Восточная, 8А
904	1039	7404010450	Муниципальное автономное образовательное учреждение "Средняя общеобразовательная школа № 40"	Западноуральский городской округ	Челябинская область, г. Златоуст, ул. 30-лет Мира, 66
905	1040	7401007840	Муниципальное автономное образовательное учреждение "Средняя общеобразовательная школа № 40"	Западноуральский городской округ	Челябинская область, г. Златоуст, ул. им. К.С. Циолковского, 1
906	1041	7407001501	Муниципальное общеобразовательное учреждение "Надвоицкийская средняя общеобразовательная школа"	Картановский муниципальный район	Челябинская область, Картановский район, с. Надвоицкий, ул. Восточная, 7
907	1042	7407001510	Муниципальное общеобразовательное учреждение "Клево-Степановская общеобразовательная школа"	Картановский муниципальный район	Челябинская область, Картановский район, с. Еманжелинское, ул. Центральная, 4
908	1043	7407007420	Муниципальное общеобразовательное учреждение "Средняя общеобразовательная школа № 131 г. Каратай имени Героя Советского Союза В.С. Засадина"	Картановский муниципальный район	Челябинская область, Картановский район, с. Каратай, ул. Каратаевская, 12а
909	1044	7407007430	Муниципальное общеобразовательное учреждение "Средняя общеобразовательная школа № 17 имени Героя Советского Союза Степана Ивановича Засадина"	Картановский муниципальный район	Челябинская область, Картановский район, с. Каратай, ул. В.С. Каратаева, 12
910	1045	7407001509	Муниципальное общеобразовательное учреждение "Городная общеобразовательная школа № 1 г. Каратай"	Картановский муниципальный район	Челябинская область, Картановский район, с. Еманжелинское, ул. Школьная, 9

901	1016	7407007702	Муниципальное общеобразовательное учреждение "Полтавская средняя общеобразовательная школа"	Кировский муниципальный район	Челябинская область, Кировский район, п. Митрофановский, ул. Школьная, 11
902	1017	7411013811	Муниципальное общеобразовательное учреждение "Средняя общеобразовательная школа № 2" - Копейкинское территориальное подразделение	Копейкинский городской округ	Челябинская область, г. Копейск, ул. Гагарина, 5
903	1048	7411013306	Муниципальное общеобразовательное учреждение "Средняя общеобразовательная школа № 23" - Копейкинский территориальный филиал	Копейкинский городской округ	Челябинская область, г. Копейск, ул. Гринкина, 3
904	1049	7411013493	Муниципальное общеобразовательное учреждение "Средняя общеобразовательная школа № 17" - Копейкинский территориальный филиал	Копейкинский городской округ	Челябинская область, г. Копейск, ул. Пуджа, 8
905	1050	7411013117	Муниципальное общеобразовательное учреждение "Средняя общеобразовательная школа № 17" - Копейкинский территориальный филиал	Копейкинский городской округ	Челябинская область, г. Копейск, ул. Митрофанова, 155
906	1051	7412056397	Муниципальное общеобразовательное учреждение "Средняя общеобразовательная школа № 47" - Катайский территориальный филиал	Катайский городской округ	Челябинская область, г. Катайск, ул. Пашкина, 25
907	1053	7438026342	Муниципальное казенное общеобразовательное учреждение "Среднее общеобразовательное училище поishes Мухоморова государственной станции"	Кунашровский муниципальный район	Челябинская область, Кунашровский район, п. Сухомынов, ул. Школьная, 3
908	1051	7415067820	Муниципальное казенное общеобразовательное учреждение "Копейкинский среднее общеобразовательное училище"	Кунашровский муниципальный район	Челябинская область, Кунашровский район, п. Трудовой, ул. Мира, 22А
909	1055	7415044819	Муниципальное казенное общеобразовательное учреждение "Среднее общеобразовательное училище № 27"	Алгасинский городской округ	Челябинская область, г. Миасс, п. Богородицкий, ул. Гагарина, 35
920	1055	7421001217	Муниципальное бюджетное общеобразовательное учреждение "Среднее общеобразовательное училище № 12" - г. Ауралский, поселковый филиал городского округа	Остринский городской округ	Челябинская область, г. Острин, ул. Мухоморова, 17
921	1057	7419021076	Муниципальное общеобразовательное учреждение "Воспитательная средняя общеобразовательная школа"	Свердловский муниципальный район	Челябинская область, Свердловский район, п. Восточный, ул. Жданова, 75
922	1058	7417001581	Муниципальное общеобразовательное учреждение "Чудотворное женская общеобразовательная школа"	Свердловский муниципальный район	Челябинская область, Свердловский район, п. Восточный, ул. Жданова, 75
923	1060	7427004496	Муниципальное общеобразовательное учреждение "Одесский филиал общеобразовательной школы № 1"	Свердловский муниципальный район	Челябинская область, Свердловский район, п. Восточный, ул. Школьная, 2
924	1061	7427004182	Муниципальное общеобразовательное учреждение "Полтавская общеобразовательная школа"	Свердловский муниципальный район	Челябинская область, Свердловский район, п. Восточный, ул. Школьная, 2
925	1063	7417010158	Муниципальное общеобразовательное учреждение "Свердловское среднее общеобразовательное училище"	Октябрьский муниципальный район	Челябинская область, Октябрьский район, ул. Топографовская, ул. Мира, 11
926	1063	7415011382	Муниципальное бюджетное общеобразовательное учреждение "Средняя общеобразовательная школа № 125" - государственная специальная школа № 1"	Свердловский городской округ	Челябинская область, г. Свердловск, ул. Кокочемская, 6
927	1065	7438013542	Муниципальное общеобразовательное учреждение "Кремлевский филиал средней общеобразовательной школы"	Свердловский муниципальный район	Челябинская область, Свердловский район, п. Ленинский, ул. 1 Мая, 20а
928	1026	7418013542	Муниципальное общеобразовательное учреждение "Кремлевский филиал средней общеобразовательной школы"	Свердловский муниципальный район	Челябинская область, Свердловский район, п. Ленинский, Харулин, ул. Пискаревская, 10, этаж 1
929	1067	7418013542	Муниципальное общеобразовательное учреждение "Кремлевский филиал средней общеобразовательной школы"	Свердловский муниципальный район	Челябинская область, Свердловский район, п. Ленинский, ул. Пискаревская, 10
930	1068	7438013542	Муниципальное общеобразовательное учреждение "Кремлевский филиал средней общеобразовательной школы"	Свердловский муниципальный район	Челябинская область, Свердловский район, п. Ленинский, ул. Топографовская, 14
931	1069	7418008294	Муниципальное бюджетное общеобразовательное учреждение "Школа № 17"	Троицкий городской округ	Челябинская область, г. Троицк, ул. Вокзальная, 21
932	1070	7441006856	Муниципальное казенное общеобразовательное учреждение "Уральская средняя общеобразовательная школа имени Александра Пушкина - Челябинск"	Уральский муниципальный район	Челябинская область, Уральский район, п. Басовый, ул. Мира, 7а
933	1071	7441006413	Муниципальное бюджетное общеобразовательное учреждение "Уральская средняя общеобразовательная школа"	Уральский муниципальный район	Челябинская область, Уральский район, п. Басовый, ул. Кутузовская, 27
934	1072	7441007248	Муниципальное бюджетное общеобразовательное учреждение "Уральская средняя общеобразовательная школа"	Уральский муниципальный район	Челябинская область, Уральский район, п. Басовый, ул. Школьная, 2
935	1073	7441005865	Муниципальное казенное общеобразовательное учреждение "Уральская средняя общеобразовательная школа имени Александра Пушкина - Челябинск"	Уральский муниципальный район	Челябинская область, Уральский район, п. Басовый, ул. Мира, 2
936	1075	7419517429	Муниципальное бюджетное общеобразовательное учреждение "Специальная (коррекционная) общеобразовательная школа-интернат для детей-сирот и детей, оставшихся без попечения родителей, с ограниченными возможностями здоровья (структурное подразделение) № 9 города Челябинска"	Челябинский городской округ	Челябинская область, г. Челябинск, ул. Уральская, 10а
937	1076	7450020710	Муниципальное бюджетное общеобразовательное учреждение "Специальная (коррекционная) общеобразовательная школа-интернат для детей-сирот и детей, оставшихся без попечения родителей, с ограниченными возможностями здоровья № 13 города Челябинска"	Челябинский городской округ	Челябинская область, г. Челябинск, ул. Трудовая, 16
938	1077	7438013863	Муниципальное бюджетное общеобразовательное учреждение "Специальная (коррекционная) общеобразовательная школа-интернат для детей-сирот и детей, оставшихся без попечения родителей, с ограниченными возможностями здоровья (структурное подразделение) № 14 города Челябинска"	Свердловский муниципальный район	Челябинская область, Свердловский район, п. Басовый, ул. Пискаревская, 7
939	1078	7419016855	Муниципальное общеобразовательное учреждение "Специальная (коррекционная) школа-интернат № 5 для детей-сирот и детей, оставшихся без попечения родителей, с ограниченными возможностями здоровья" г. Миасси городского округа	Миасский городской округ	Челябинская область, г. Миасс, ул. Советской Армии, 5, этаж 1
940	1078	7446031742	Муниципальное общеобразовательное учреждение "Школа-интернат для детей-сирот и детей, оставшихся без попечения родителей "Смена" города Миасси городского округа"	Миасский городской округ	Челябинская область, г. Миасс, ул. Дружбы, 25
941	1080	7417005438	Муниципальное казенное общеобразовательное учреждение для детей-сирот и детей, оставшихся без попечения родителей "Детский дом-школа" Свердловского муниципального района Челябинской области	Свердловский муниципальный район	Челябинская область, Свердловский район, п. Басовый, ул. Чкалова, 15
942	1082	7418010456	Муниципальное бюджетное общеобразовательное учреждение "Средняя общеобразовательная школа № 9"	Троицкий городской округ	Челябинская область, г. Троицк, ул. Школьная, 67

943	107	742005281	Муниципальное бюджетное общеобразовательное учреждение "Городской район образовательный комплекс школы"	Городской муниципальный район	Челябинская область, Бассовский район, с. Бассово, ул. Пятигорская, 10
944	104	742005268	Муниципальное общеобразовательное учреждение "Малышье средняя общеобразовательная школа"	Алтайский муниципальный район	Челябинская область, Алтайский район, п. Малышье, ул. Молодежная, 12а
945	109	742005309	Муниципальное общеобразовательное учреждение "Верхневский район общеобразовательная школа"	Алтайский муниципальный район	Челябинская область, Алтайский район, п. Верхневский, ул. Школьная, 51
946	109	740401253	Муниципальное автономное общеобразовательное учреждение "Средняя общеобразовательная школа № 21"	Западноуральский городской округ	Челябинская область, с. Златоуст, ул. Ленина, 30
947	110	740401243	Муниципальное автономное общеобразовательное учреждение "Средняя общеобразовательная школа № 9"	Западноуральский городской округ	Челябинская область, с. Златоуст, ул. им. Героя Мухомова, 16
948	111	740305774	Муниципальное общеобразовательное учреждение "Верхневский район общеобразовательная школа"	Курганский муниципальный район	Челябинская область, Курганский район, п. Верхневский, пер. Водосточный, 31, корпус 2, подъезд № 2
949	111	748001764	Муниципальное общеобразовательное учреждение "Средняя общеобразовательная школа № 45 города Кургана"	Курганский муниципальный район	Челябинская область, Курганский район, с. Курган, ул. Ленина, 24
950	116	743402927	Муниципальное бюджетное общеобразовательное учреждение "Корректирующая общеобразовательная школа-интернат для обучающихся с ограниченными возможностями здоровья в г. Миасса (бывший район)"	Курганский муниципальный район	Челябинская область, Курганский район, ул. Мухоморова, ул. Рабочая, 9
951	122	744402293	Муниципальное общеобразовательное учреждение "Средняя общеобразовательная школа № 26 с углубленным изучением немецкого языка Миасского округа"	Магнитогорский городской округ	Челябинская область, с. Магнитогорск, ул. Парковая, 12, корпус 1
952	127	741901740	Муниципальное автономное общеобразовательное учреждение "Лицей № 8"	Минусинский городской округ	Челябинская область, с. Миасс, пр. Ленина, 8
953	128	741503246	Муниципальное автономное общеобразовательное учреждение "Средняя общеобразовательная школа № 1"	Минусинский городской округ	Челябинская область, с. Миасс, Горьковский, 1а
954	129	741503187	Муниципальное автономное общеобразовательное учреждение "Средняя общеобразовательная школа № 28"	Минусинский городской округ	Челябинская область, с. Миасс, ул. Ленина, 121
955	130	741503168	Муниципальное автономное общеобразовательное учреждение "Средняя общеобразовательная школа № 37"	Минусинский городской округ	Челябинская область, с. Миасс, ул. Бетта-Маршала, 14
956	131	742202304	Муниципальное бюджетное общеобразовательное учреждение "Лицей № 11"	Озёрский городской округ	Челябинская область, с. Озёрск, прес. Ленина, 19а
957	133	742202319	Муниципальное бюджетное общеобразовательное учреждение "Средняя общеобразовательная школа № 24"	Озёрский городской округ	Челябинская область, с. Озёрск, Дзержинский проспект, 4
958	135	743901968	Муниципальное общеобразовательное учреждение "Техническая средняя общеобразовательная школа"	Сельский муниципальный район	Челябинская область, Сельский район, п. Златоуст, ул. Ленина, 18а
959	137	743801563	Муниципальное общеобразовательное учреждение "Средняя школа средняя общеобразовательная школа"	Сельский муниципальный район	Челябинская область, Сельский район, п. Златоуст, Сельский, ул. Школьная, 1
960	139	744002634	Муниципальное бюджетное общеобразовательное учреждение "Уральский средняя общеобразовательная школа № 1"	Уральский муниципальный район	Челябинская область, Уральский район, п. Уральский, ул. Карла Маркса, 15а
961	140	744002630	Муниципальное кадетское общеобразовательное учреждение "Кавказская средняя общеобразовательная школа"	Уральский муниципальный район	Челябинская область, Уральский район, п. Кавказский, ул. Советская, 13-б
962	145	743801607	Муниципальное автономное общеобразовательное учреждение "Академический лицей № 54 г. Челябинск"	Челябинский городской округ	Челябинская область, с. Челябинск, прес. Ленина, 103а
963	149	743003819	Муниципальное бюджетное общеобразовательное учреждение "Средняя общеобразовательная школа № 144 г. Челябинск"	Челябинский городской округ	Челябинская область, с. Челябинск, ул. Ахметова, 4
964	160	745201909	Муниципальное бюджетное общеобразовательное учреждение "Средняя общеобразовательная школа № 115 г. Челябинск"	Челябинский городской округ	Челябинская область, с. Челябинск, ул. Копытькина-Давыда, 8
965	161	745201908	Муниципальное бюджетное общеобразовательное учреждение "Средняя общеобразовательная школа № 116 г. Челябинск"	Челябинский городской округ	Челябинская область, с. Челябинск, ул. Дзержинский, 20, 10А
966	162	744802680	Муниципальное автономное общеобразовательное учреждение "Средняя общеобразовательная школа № 137 г. Челябинск"	Челябинский городской округ	Челябинская область, с. Челябинск, ул. Промышленная, 25
967	164	744822348	Муниципальное автономное общеобразовательное учреждение "Образовательный центр № 5 г. Челябинск"	Челябинский городской округ	Челябинская область, с. Челябинск, ул. Суворова-Гавришневская, 12
968	166	744003447	Муниципальное общеобразовательное учреждение "Техническая средняя общеобразовательная школа"	Уральский муниципальный район	Челябинская область, Уральский район, п. Златоуст, ул. Школьная, 36, корпус 6
969	167	741504026	Муниципальное общеобразовательное учреждение "Средняя общеобразовательная школа № 17" города Магнитогорска	Магнитогорский городской округ	Челябинская область, с. Магнитогорск, ул. К. Маркса, 216, корпус 1
970	173	749002974	Муниципальное общеобразовательное учреждение "Самарская средняя общеобразовательная школа"	Сельский муниципальный район	Челябинская область, Сельский район, п. Кавказский, ул. Златоустов, 4
971	176	741504040	Муниципальное бюджетное общеобразовательное учреждение "Академическая средняя общеобразовательная школа имени Гайдукова М. В."	Челябинский муниципальный район	Челябинская область, Челябинский район, с. Златоуст, ул. Ленина, 30
972	178	744819328	Муниципальное автономное общеобразовательное учреждение "Образовательный центр № 2 г. Челябинск"	Челябинский городской округ	Челябинская область, с. Челябинск, ул. Суворова-Гавришневская, 3
973	184	743601689	Муниципальное автономное общеобразовательное учреждение "Средняя общеобразовательная школа № 1 г. Новоуральск"	Новоуральский муниципальный район	Челябинская область, Новоуральский район, с. Новоуральск, ул. Марш., 7
974	188	742701682	Муниципальное автономное общеобразовательное учреждение "Брянская средняя общеобразовательная школа № 1"	Брянский муниципальный район	Челябинская область, Брянский район, п. Брск., ул. Ленина, 36
975	189	741503248	Муниципальное автономное общеобразовательное учреждение "Средняя общеобразовательная школа № 1"	Минусинский городской округ	Челябинская область, с. Миасс, ул. Дзержинская, 3
976	120	741503248	Муниципальное автономное общеобразовательное учреждение "Средняя общеобразовательная школа № 1"	Минусинский городской округ	Челябинская область, с. Миасс, Горьковский, 4
977	120	741801741	Муниципальное бюджетное общеобразовательное учреждение "Средняя общеобразовательная школа № 47"	Троицкий городской округ	Челябинская область, с. Троица, ул. Дзержинский, 52
978	120	741801741	Муниципальное бюджетное общеобразовательное учреждение для обучающихся с ограниченными возможностями здоровья образовательная школа № 10	Челябинский городской округ	Челябинская область, с. Челябинск, ул. Дзержинская, 36-б
979	120	741801741	Муниципальное общеобразовательное учреждение "Педagogический институт имени Гайдукова М. В."	Стебловский муниципальный район	Челябинская область, Стебловский район, с. Новоуральск, ул. Гагарина, 6
980	1304	740801912	Муниципальное общеобразовательное учреждение "Высокосредняя средняя общеобразовательная школа № 37" Кастельского муниципального района	Кастельский муниципальный район	Челябинская область, Кастельский район, рп. Верхнеуральск, ул. Коммунистическая, 13а
981	1205	740900532	Муниципальное общеобразовательное учреждение "Высокосредняя средняя общеобразовательная школа № 37" Кастельского муниципального района	Кастельский муниципальный район	Челябинская область, Кастельский район, рп. Верхнеуральск, ул. Школьная, 5

982	1206	7409005023	Муниципальное общеобразовательное учреждение "Классическое отделение общеобразовательной школы № 25" Калининского муниципального района	Калининский муниципальный район	Челябинская область, Калининский район, с. Каспи, ул. Луговой, 118
983	1207	7439002637	Муниципальное общеобразовательное учреждение "Лицей имени К. Орлова" с. Ватага	Вернейский муниципальный район	Челябинская область, Вернейский район, с. Ватага, ул. Пискаревская, 167
984	208	7429006514	Муниципальное общеобразовательное учреждение "Средняя общеобразовательная школа" с. Пискаревское	Вернейский муниципальный район	Челябинская область, Вернейский район, с. Пискаревское, ул. Пискаревская, 66
985	209	7429006602	Муниципальное общеобразовательное учреждение "Средняя общеобразовательная школа им. Зинаи Ж." с. Пискаревское	Вернейский муниципальный район	Челябинская область, Вернейский район, с. Красный Октябрь, ул. Школьная, 1
986	1110	7439006790	Муниципальное общеобразовательное учреждение "Средняя общеобразовательная школа" пос.П/м Пискаревское	Вернейский муниципальный район	Челябинская область, Вернейский район, с. Пискаревское, ул. Советская, 68А
987	1111	7439006740	Муниципальное общеобразовательное учреждение "Средняя общеобразовательная школа" с.Судан Немецкого района	Дальнереченский муниципальный район	Челябинская область, Вернейский район, с. Пискаревское, ул. Советская, 89А
988	1112	7439006666	Муниципальное общеобразовательное учреждение "Средняя общеобразовательная школа" п. Новый Уренгой	Дальнереченский район	Челябинская область, Вернейский район, с. Новый Уренгой, Пискаревская 10
989	1113	7418017813	Муниципальное общеобразовательное учреждение "Школа № 17 г. Челябинска"	Челябинский городской округ	Челябинская область, г. Челябинск, ул. Терехова, 7
990	1226	7428014507	Муниципальное общеобразовательное учреждение "Политехническая средняя общеобразовательная школа"	Сосновский муниципальный район	Челябинская область, Сосновский район, с. Ватага, ул. Ленина, 7
991	1227	7432008514	Муниципальное общеобразовательное учреждение "Классическая средняя общеобразовательная школа"	Красноармейский муниципальный район	Челябинская область, Красноармейский район, с. Батагово, ул. Ленина, 115
992	1228	7409006619	Муниципальное общеобразовательное учреждение "Средняя общеобразовательная школа № 37"	Дальнереченский городской округ	Челябинская область, п.с. Дальнереченский, ул. Школьная, 25
993	1229	7439016908	Муниципальное общеобразовательное учреждение "Политехническая средняя общеобразовательная школа"	Троицкий муниципальный район	Челябинская область, Троицкий район, с. Ватага, ул. Пискаревская, 5
994	1230	7421054261	Муниципальное общеобразовательное учреждение "Средняя общеобразовательная школа № 145 г. Челябинска"	Челябинский городской округ	Челябинская область, г. Челябинск, ул. Давыдова, Пискарев, 3
995	1231	7421054301	Муниципальное общеобразовательное учреждение "Средняя общеобразовательная школа № 145 г. Челябинска"	Челябинский городской округ	Челябинская область, г. Челябинск, ул. Каштанная (Пискаревская), 4
996	1232	7439016790	Муниципальное общеобразовательное учреждение "Политехническая средняя общеобразовательная школа"	Троицкий муниципальный район	Челябинская область, Троицкий район, с. Каспи, ул. Октябрьская, 42
997	1233	7439016890	Муниципальное общеобразовательное учреждение "Классическая средняя общеобразовательная школа"	Троицкий муниципальный район	Челябинская область, Троицкий район, с. Каспи, ул. Восточная, 51
998	1234	7439016190	Муниципальное общеобразовательное учреждение "Политехническая средняя общеобразовательная школа имени Пискаревского"	Троицкий муниципальный район	Челябинская область, Троицкий район, с. Советский, ул. Школьная, 115
999	1235	7439016184	Муниципальное общеобразовательное учреждение "Политехническая средняя общеобразовательная школа имени Пискаревского"	Троицкий муниципальный район	Челябинская область, Троицкий район, с. Советский, ул. Школьная, 114
1000	1236	7439009190	Муниципальное общеобразовательное учреждение "Политехническая средняя общеобразовательная школа"	Троицкий муниципальный район	Челябинская область, Троицкий район, с. Советский, ул. Советская, 19
1001	1237	7425008143	Муниципальное общеобразовательное учреждение "Яковлевская средняя общеобразовательная школа"	Троицкий муниципальный район	Челябинская область, Троицкий район, с. Давыдовское, ул. Восточная, 7
1002	1238	7409016177	Муниципальное общеобразовательное учреждение "Средняя общеобразовательная школа № 100"	Троицкий городской округ	Челябинская область, г. Троицкий, ул. Пискаревская, 20
1003	1239	7419006550	Муниципальное общеобразовательное учреждение "Политехническая средняя общеобразовательная школа"	Уральский муниципальный район	Челябинская область, Уральский район, с. Петропавловское, ул. Школьная, 3, пом. 1
1004	1242	7429005176	Муниципальное общеобразовательное учреждение "Средняя общеобразовательная школа № 27 г. Новоархангельск"	Новоархангельский муниципальный район	Челябинская область, с. Новоархангельск, ул. Клубная, 25
1005	1244	7418011311	Муниципальное общеобразовательное учреждение "Политехническая средняя общеобразовательная школа"	Озёрский муниципальный район	Челябинская область, Озёрский район, с. Пискаревское, ул. Пискаревская, 16
1006	1245	7427004284	Муниципальное общеобразовательное учреждение "Политехническая средняя общеобразовательная школа"	Озёрский муниципальный район	Челябинская область, Озёрский район, с. Челябинск, ул. Мира, 16
1007	1245	7411013792	Муниципальное общеобразовательное учреждение "Общеобразовательная школа-интернат для обучающихся с ограниченными возможностями здоровья" № 8 Коркинского городского округа Челябинской области	Копейский городской округ	Челябинская область, с. Копейск, ул. Машкина, 3
1008	1247	7473013617	Муниципальное общеобразовательное учреждение "Средняя общеобразовательная школа № 126 имени Героя России Д. П. Павлова"	Сосновский городской округ	Челябинская область, с. Сосновка, ул. Коммунальная, б. корпус 2
1009	1249	7444027261	Муниципальное общеобразовательное учреждение "Средняя общеобразовательная школа № 13 имени Ю.А. Гагарина" города Магнитогорска	Магнитогорский городской округ	Челябинская область, с. Магнитогорск, ул. Мухоморова, 14, корпус 2
1010	1250	7444027261	Муниципальное общеобразовательное учреждение "Средняя общеобразовательная школа № 13 имени Ю.А. Гагарина" города Магнитогорска	Магнитогорский городской округ	Челябинская область, с. Магнитогорск, ул. Байкова, 66, корпус 1
1011	1251	7405012740	Муниципальное общеобразовательное учреждение "Средняя общеобразовательная школа № 52" города Магнитогорска	Магнитогорский городской округ	Челябинская область, с. Магнитогорск, ул. Советская Магнитогорск, 52
1012	1251	7404027510	Муниципальное общеобразовательное учреждение "Средняя общеобразовательная школа № 54" города Магнитогорска	Магнитогорский городской округ	Челябинская область, с. Магнитогорск, ул. Мухоморова, 66
1013	1253	7445016370	Муниципальное общеобразовательное учреждение "Средняя общеобразовательная школа № 42" города Магнитогорска	Магнитогорский городской округ	Челябинская область, с. Магнитогорск, ул. Коммунальная, 7, корпус 1
1014	1254	7415016270	Муниципальное общеобразовательное учреждение "Средняя общеобразовательная школа № 42" города Магнитогорска	Магнитогорский городской округ	Челябинская область, с. Магнитогорск, ул. Коммунальная, 46, корпус 1
1015	1258	7444201142	Муниципальное общеобразовательное учреждение "Лицей № 53"	Магнитогорский городской округ	Челябинская область, с. Магнитогорск, ул. Ленинградская, 19, корпус А, этаж 1
1016	1256	7416021661	Муниципальное общеобразовательное учреждение "Средняя общеобразовательная школа № 61" города Магнитогорска	Магнитогорский городской округ	Челябинская область, с. Магнитогорск, ул. Ленинградская, 92, корпус 1
1017	1257	7446025945	Муниципальное общеобразовательное учреждение "Специальная (коррекционная) общеобразовательная школа-интернат № 1" города Магнитогорска	Магнитогорский городской округ	Челябинская область, с. Магнитогорск, ул. Суворова, 118
1018	1258	7446025993	Муниципальное общеобразовательное учреждение "Специальная (коррекционная) общеобразовательная школа-интернат № 4" города Магнитогорска	Магнитогорский городской округ	Челябинская область, с. Магнитогорск, ул. Суворова, 118
1019	1261	7419026498	Муниципальное общеобразовательное учреждение "Школа № 18" г. Дзержинск	Пискаревский муниципальный район	Челябинская область, Пискаревский район, с. Дзержинск, ул. Советская, 4

1020	1262	74-16050200	Муниципальное дошкольное образовательное учреждение "Школа № 16" с. Деревня Саврасово имени П.Н. Суворова	Гомельский муниципальный район	Червеньскі раён, Чэкаўскі раён, с. Саврасава, вул. Саватка, 9А
1021	1263	74-16050204	Муниципальное дошкольное образовательное учреждение "Школа № 16" с. Деревня Кабыла	Гомельский муниципальный район	Червеньскі раён, Чэкаўскі раён, с. Саврасава, вул. Мендзілава, 13
1022	1264	74-16050204	Муниципальное дошкольное образовательное учреждение "Школа № 16" с. Деревня Кабыла	Гомельский муниципальный район	Червеньскі раён, Чэкаўскі раён, с. Саврасава, вул. Шышкаў, 9
1023	1265	74-12002461	Муниципальное дошкольное образовательное учреждение средняя общеобразовательная школа с. Пирогово имени Л.Н. Гайдукевича	Череруватский муниципальный район	Червеньскі раён, Чэрачуватскі раён і Пярогава, вул. Шышкаў, 67
1024	1266	74-12002464	Муниципальное дошкольное учреждение "Грибовская средняя общеобразовательная школа"	Череруватский муниципальный район	Червеньскі раён, Чэрачуватскі раён і Менашэва, вул. Герца, 5
1025	1267	74-12002475	Муниципальное дошкольное учреждение "Грибовская средняя общеобразовательная школа"	Череруватский муниципальный район	Червеньскі раён, Чэрачуватскі раён і Пярогава, вул. Герца, 17
1026	1303	74-12002110	Муниципальное дошкольное образовательное учреждение "Курацкая средняя общеобразовательная школа имени Героя Советского Союза Верника С.М."	Череруватский муниципальный район	Червеньскі раён, Чэрачуватскі раён і Вярнік, вул. 1 Мая, 7
1027	1309	74-12002110	Муниципальное дошкольное образовательное учреждение "Курацкая средняя общеобразовательная школа имени Героя Советского Союза Верника С.М."	Череруватский муниципальный район	Червеньскі раён, Чэрачуватскі раён і Вярнік, вул. Пятроўка, 15а
1028	1270	74-12002110	Муниципальное дошкольное образовательное учреждение "Курацкая средняя общеобразовательная школа имени Героя Советского Союза Верника С.М."	Череруватский муниципальный район	Червеньскі раён, Чэрачуватскі раён і Калыма, вул. 9 мая, 38
1029	1271	74-12002110	Муниципальное дошкольное образовательное учреждение "Курацкая средняя общеобразовательная школа имени Героя Советского Союза Верника С.М."	Череруватский муниципальный район	Червеньскі раён, Чэрачуватскі раён і Пярогава, вул. Трышук, 16
1030	1272	74-12002110	Муниципальное дошкольное образовательное учреждение "Курацкая средняя общеобразовательная школа имени Героя Советского Союза Верника С.М."	Череруватский муниципальный район	Червеньскі раён, Чэрачуватскі раён і Уварыца, вул. Дзюма, 6
1031	1273	74-12002110	Муниципальное дошкольное образовательное учреждение "Курацкая средняя общеобразовательная школа имени Героя Советского Союза Верника С.М."	Череруватский муниципальный район	Червеньскі раён, Чэрачуватскі раён і Крыжыцава, вул. Дзюма, 12а

Зачынаю:

Пачынаю:



Міністр адукацыі і навук Рэспублікі Беларусь
 А.І. Кудасява



Дэпартамент публічнага адміністрацыі і мясцовага самакіравання
 Міністэрства адукацыі і навук Рэспублікі Беларусь
 А.А. Кудасява